Chick

NEDERLAND

MANNEN GEZOCHT voor onze NEUK-MARATHON!

EEN UITGEKOOKT KRENGETJE
(pag. 42)

Nederlands grootste sexblad

REPORTAGE

SEX IN THAILAND
deel III
"TWEE MEISJES TEGELIJK!"

prijs *f* 7,95

nr: 226

onze chick meisjes op de cover van deze maand zijn:

MELISSA *22 jaar*
PHYLLIS *24 jaar*
DEBORAH *24 jaar*
JUDITH *23 jaar*

namen: Melissa, Phyllis, Deborah & Judith
woonplaats: Londen, Engeland
beroep: Fotomodel
ambitie: Een keer in een seksblad staan!

(zie ook pagina 3-6-7 en onze uitklapper)

EEN BLOEDGEIL VIERTAL!

Het gebeurt ons niet vaak dat we niet minder dan VIER covermeisjes hebben, maar we vonden deze foto's zo uniek dat we er gewoon niet omheen konden. Ze zijn gemaakt tussen twee 'serieuze' fotosessies (voor een bekend modeblad) door. De fotograaf - die liever anoniem wil blijven - vertelde ons: "Het zal wel aan de Spaanse zon gelegen hebben, of aan de Sangria, maar in ieder geval merkte ik die middag dat mijn modellen steeds vaker giechelden om de meest onbenullige dingen. Omdat we de lokatie helemaal voor onszelf hadden en de meisjes door niemand gezien konden worden verkleedden ze zich gewoon in de open lucht. Toen kwam Phyllis (het donkere meisje) op het idee om ook wat geilere foto's te schieten dan al die brave modeplaatjes. "t Lijkt me wel leuk om ook eens in zo'n ondeugend blad te staan,' zei Phyllis, en haar kollega's waren het roerend met haar eens. En wie ben ik om zulke mooie meisjes zoiets te weigeren?"

"Geleidelijk aan werden ze alle vier steeds enthousiaster.... en bloedgeil! Des te meer kleren uitgingen des te heter werden ze. Zo nu en dan kon ik vanuit mijn ooghoek zien dat er een aan haar kutje zat te friemelen als ze dacht dat er niemand keek. Ze konden zelfs nauwelijks van ELKAAR afblijven! Ik heb heel wat modellen voor mijn lens gehad, maar zo'n geil stel als deze vier nog nooit!"

QUICK

JAN WENDERHOLD

TERRY EDNAZ

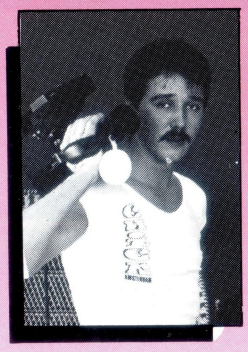

ARTHUR MARTIN

SIMONE DE BIE

CHICK

VISIE VAN JAN WENDERHOLD 8-9

BRIEVEN AAN SIMONE 11-20

SEX RONDOM DE WERELD
Door Terry Ednaz 21-26

SEX IN THAILAND
Chick verslaggever reisde door ZuidOost Azië
Deel III 36-41

EEN UITGEKOOKT KRENGETJE
Kort verhaal door Terry Ednaz 42-45

SEXTIPS 46

VIDEONIEUWS
Door Arthur Martin 47-49

VOOR HAAR
Vrouwenrubriek onder redaktie van Terry Ednaz . 52-55

PRAATJES VULLEN GEEN GAATJES
Mail & Female 62-63

AMATEURFOTO'S 64-66

NIEUWS OVER DE CHICK NEUKMARATHON 67

HETE UURTJES OP DE HOOIZOLDER
Kort verhaal 68-73

KRUISWOORDRAADSEL 74

CHICK CONTACT ADVERTENTIES 84-114

PREVIEW: volgende maand in CHICK 227 115

Alle in dit blad afgebeelde modellen zijn tenminste 18 jaar oud en hebben schriftelijke toestemming gegeven voor publikatie

Nr. 226

20e jaargang
JUNI 1989
verschijnt om de 4 weken

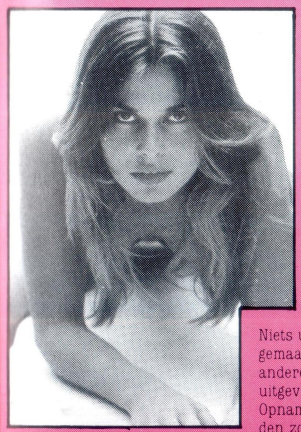

LOSSE NUMMERS ƒ 7,95
België B.frs 180
Abonnementen ƒ 79,50 per jaar
Voor België B.frs 1800

Overige landen op aanvraag

HOOFDREDAKTEUR
Jan Wenderhold

REDAKTIE
Terry Ednaz, Simone de Bie,
Arthur Martin, Frank Peters,
B. Prent en W.F. Andriesse

ILLUSTRATIES
Brian Forbes, Purka

FOTOGRAFIE
Photorama International,
Siwer Ohlsson, Allen Sass,
Ron Raffaelli, Finn Hanssen,
American Art, Chick studio,
Pictural Press London

LAY-OUT & MONTAGE
Grafilith, Naarden

DRUK
Gebr. van Weezep, Naarden

DISTRIBUTIE
Intex b.v., Amsterdam
Phofil b.v., Bussum

ADMINISTRATIE
Ria en José
075-281122
Postbus 3917,
1001 AS Amsterdam

UITGEVER
Coer Est

COMMERCIELE ADVERTENTIES
Uitsluitend opgeven bij Chick
Postbus 3917,
1001 AS Amsterdam
Telefoon 075-281122

© Copyright Chick Nederland 1989

Niets uit deze uitgave mag worden verveelvoudigd en/of openbaar gemaakt door middel van druk, fotokopie, microfilm of op welke andere wijze dan ook zonder voorafgaande toestemming van de uitgever.
Opname van dit blad in een leesportefeuille is ten strengste verboden zonder schriftelijke toestemming van de uitgever.

"Nou heb ik er over het algemeen niet veel moeite mee om een model te fotograferen dat wat minder kleren dan normaal aan heeft - ik ben gespecialiseerd in lingeriefoto's - maar toen die vier schoonheden zonder enige schaamte hun benen spreidden en hun kutjes voor me opentrokken kreeg ik het letterlijk Spaans benauwd! En maar vragen of ik geen stijve had, of ik hun schaamlipjes goed kon zien, of ik er geil van werd.... Dat was eens maar nooit weer!"

Visie

Van Jan Wenderhold

"VIES SEXBLAD"

Terwijl ik deze Visie schrijf hoor ik op de achtergrond de radio die me vertelt dat er zeker drieduizend doden zijn gevallen in Peking. En het schandelijke optreden van het Chinese leger duurt voort. Zulke tragedies laten natuurlijk hun sporen achter, dus zal deze Visie niet de geschiedenis ingaan als de meest opgewekte. Op school hoorde je vroeger vaak de uitspraak "Niemand kan beter kezen dan de Chinezen". Was dat maar zo gebleven. Maar ja, de heren machthebbers van China zijn waarschijnlijk te oud geworden en inmiddels uitgekeest en dan worden het plotsklaps kwaadaardige wezens. Dan nu toch maar weer over tot de orde van de dag.

Een citaat uit een brief van een Chick lezer:

"Het tweede wat ik jullie wou schrijven was dat ik die `Rowan-affaire` vrij opmerkelijk vind. Eerst moet Chick inbinden omdat `mevrouw Centerfold' plotseling braaf wordt. En wat schetst mijn verbazing, vijf dagen voordat ik de nieuwste Chick kocht las ik de High Society en ziedaar: Rowan laat zich weer van alle kanten en in alle gaten beloeren. Het is net alsof een sexcontactblad `viezer' zou zijn dan een 'luxe' blad als High Society. Het was het eerste exemplaar van High Society dat ik kocht en ook het laatste. Achter dat 'luxe' uiterlijk gaat een blad met absoluut geen nivo schuil. Als ik het vergelijk met de Chick dan waren de verhalen, reportages en rubrieken zo slecht dat

een ieder met twee jaar LTS-grafische technieken en een literfles whiskey dat had kunnen maken. Ik schrijf dit om jullie een hart onder de riem te steken (alhoewel je het wellicht niet nodig had). Een goed sexblad zoals Chick is zeker niet minder dan 'beschaafde' bladen zoals High Society!

Dank je wel voor je welgemeende kompliment! En het is zeker voor ons een goede stimulans om zo door te gaan. Iedereen weet al lang dat bladen als High Society, Playboy en Penthouse bestaan bij de gratie van de hypocrisie. Deze zogenaamde 'nette' sexbladen brengen kwa informatie, afbeeldingen en echtheid nog geen tiende van wat wij onze lezers bieden. En laten we eerlijk zijn: Wat Chick laat zien is de spiegel van onze samenleving.

De trouwe Chicklezers zullen zich zeker nog Tracy Lords, 's werelds jongste en bekendste porno-actrice (ze was pas 14 toen ze haar eerste pornofilm maakte) herinneren. Welnu, de mooie en zeer geile Tracy is óók braaf geworden. Ze is inmiddels 20 en heeft zopas een hoofdrol gespeeld in een 'gewone' Hollywoodproduktie; Not of this Earth. Een science fictionfilm waarin Tracy de wereld moet verdedigen tegen een ruimte-vampier, die bloed nodig heeft voor zijn stervende planeet. Ook in ons land is deze film inmiddels al op video uitgebracht. En ook Ginger Lynn (het prachtige, blonde pornovrouwtje) is bezig met een opmerkelijke carrière in de film. Zij heeft inmiddels al drie films op haar naam, namelijk Buried Alive, waarin ze een jeugdige misdadigster speelt, en twee komedies: Skin Deep en Far Out, Man. In Amerika is dus toch nog veel mogelijk. Van pornoster naar Hollywoodster is in feite maar een kleine stap. Wie weet is de volgende wel: Van pornoster naar president van Amerika. Een leuke tegenhanger voor de ellende in China.

J. W.

LAATSTE NIEUWS:

Onze 06-Kontaktlijn loopt als een trein, en daarom geven wij vanaf dit nummer:

TWEEHONDERDVIJFTIG GULDEN BELONING!

Jazeker, twee honderd vijftig piek voor de dame die deze maand het geilste verhaal aan onze Simone weet te vertellen. Dus wacht niet langer en vul de bon op pagina 84 in!

EXCLUSIEF

SIMONE DE BIE & TERRY EDNAZ

Kortgeleden maakte ons illustere tweetal Almere onveilig, en Almere heeft het geweten!

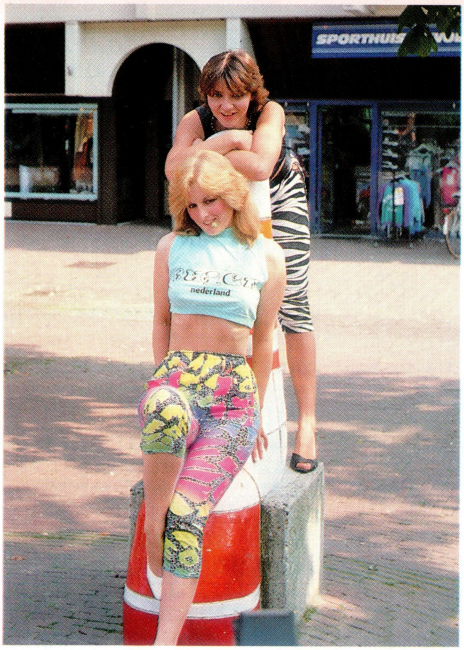

Simone was meteen helemaal verkikkerd op dit kunstwerk, maar niet omdat ze nu zo'n kunstzinnige persoonlijkheid is. "Het spreekt me gewoon heel erg aan," legde ze uit, "Het brengt me op allerlei leuke ideeën." Vraag jij je ook af WAT voor ideeën?

BRIEVEN AAN

Simone de Bie

NIEUW!

Hoor mij nu LIVE!
06-320-321-61
Simone interviewt...?

Postbus 3917 - 1001 AS Amsterdam

Lieve Lezers,
Terwijl jullie dit lezen hoop ik ergens aan een stil, wit strand mijn vakantie te vieren. Dat heb ik wel nodig ook, want het wordt steeds drukker op ons kantoor. Mede dankzij het sukses van onze beide 06-lijnen is de belangstelling voor ons blad stijgende, en dat merken we ook aan de post die binnenkomt. Daar ben ik trouwens alleen maar blij mee, want in het (verre) verleden heeft het nogal eens moeite gekost om deze pagina's vol te krijgen. Maar dat is nu echt verleden tijd, want de postbus zit elke week propvol!

SIMONE.

PERVERS?

Lieve Simone,
We zijn al meer dan tien jaar getrouwd, maar seksueel hebben we nog steeds meer dan genoeg aan elkaar. Steeds proberen we weer nieuwe dingen. Een van onze favoriete spelletjes wil ik je niet onthouden.
Als de kinderen naar bed zijn leggen we op de tafel in de woonkamer

een grote handdoek. Ik leg mijn vrouw dan op tafel en bevestig bandjes aan haar polsen en enkels. Vervolgens maak ik haar vast aan de tafelpoten, zodanig dat ze zich niet kan bewegen en ik goed bij haar kutje en kontje kan komen. Ik kniel dan neer en begin uitgebreid aan haar clitoris, kutje en reetje te likken. Doordat ze vastligt en feitelijk niets kan doen wordt ze extra geil. Af en toe wissel ik het likken af door haar even kort in haar kut te neuken, ervoor zorgend net niet klaar te komen. Dit spelletje kunnen we uren volhouden. Op een gegeven moment moet ze naar de wc om te plassen, maar omdat ze vastzit kan ze niet weg. Dan, als ze het niet langer op kan houden, geeft ze aan echt te moeten piesen. De ene keer laat ik haar dat rechtstreeks in mijn mond doen, de andere keer laat ik haar een wijnglas vol piesen en drink daarvan. Neem maar van mij aan dat er geen lekkerder wijn bestaat! Mijn lul staat dan echt op springen. Mijn vrouw is dan ook enorm geil van het idee dat ze zomaar in mijn mond pist en dat ik het opdrink. Als ze uitgeplast is, is er dan ook geen houden meer aan. Ik stop zo snel mogelijk mijn dikke pik in haar kut en neuk haar. Het zal je niet verbazen dat we beiden dan binnen een paar tellen geweldig klaar komen.

Simone, misschien vind je dit verhaaltje wat pervers. In het begin van ons huwelijk zouden we zoiets ook nooit bedacht hebben, maar na verloop van tijd schuiven de grenzen langzaam op. Maar goed ook, dan blijft seks spannend en hou je de sleur tenminste buiten de deur! Groetjes van

BERT.

Lief Koppel,
Ach, wat is pervers? Ik ben het helemaal met je eens dat - wanneer je veel met seks bezig bent - je je grenzen steeds verder gaat verleggen. Het zijn dan ook meestal mensen met een chronisch TEKORT aan seks die bepaalde vormen ervan, zoals jullie bondage- en plasspelletje, als pervers omschrijven. Ik heb zo het idee dat zoiets ook alleen maar uit jaloezie gebeurt...Veel plezier samen, en bedankt voor de foto's!
SIMONE

JEUGDZONDEN

Lieve Simone,
Ik ben Joke, 35 jaar, getrouwd en heb drie kinderen. Ik leef een rustig en gezellig huiselijk leven. Maar in onze 'jeugdige jaren' hebben we echter genoeg rondgesnuffeld en gespeeld en denken daar nog vaak met genoegen aan terug. Wanneer ik de foto's en verhalen in jouw rubriek zie stel ik vast dat wij zeker niet de enigen zijn of waren die wat experimenteerden. Sommige verhalen en foto's doen ons dan ook aan die tijd terug denken en het leek ons daarom ook wel eens leuk om wat foto's op te sturen. In onze studententijd deelden we met meerdere jongeren een huis en hadden vaak veel (seks-)plezier samen.Deze foto's zijn door mijn man genomen toen ik goed stoned met een vriendin lag te vrijen terwijl hij naar ons keek, alvorens wij hem (en hij ons) tijdens een triootje verwenden. Ik heb het altijd best geil gevonden om te zien hoe hij ook mijn vriendin neukte. Ik verlangde dan zelf altijd heel erg naar hem en als hij mij daarna ook neukte was ik zo heet dat ik bijna onmiddellijk klaarkwam. Zoals je merkt ben ik niet echt lesbies, maar zoals je aan de foto's kunt zien is het toch ook best spannend en geil om ook eens met een vrouw te vrijen en elkaar klaar te likken en te vingeren. Ik hoop dat wij de lezers hiermee een plezier doen. Kusjes en veel ander liefs,

JOKE & JAN

Lief Koppel,

Jullie doen er ons zeker een groot plezier mee! Maar willen jullie de foto's niet terughebben? Er stond namelijk geen adres onderaan jullie brief. Even zo goed bedankt voor alles enneh...je hoeft echt niet lesbies te zijn om vrijen met een vrouw lekker te vinden, dat blijkt wel uit jullie verhaal! Kusjes van

SIMONE

COMPUTERSEKS

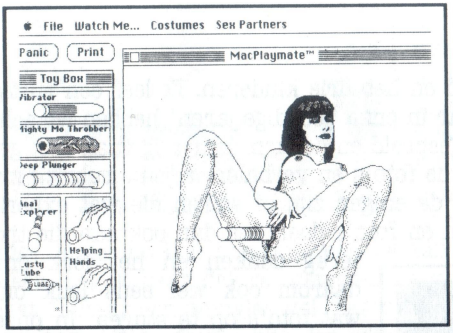

Lieve Simone,
In jouw rubriek (van Chick 222) vraag je of er programma's voor computers zijn die met seks en porno te maken hebben. Ikzelf heb veel programma's op dit gebied, variërend van soft tot harde porno. Deze zijn uitsluitend geschikt voor een Atari ST 1 Megabyte, en ze zijn zowel in kleur als in zwartwit. De meeste programma's zijn gedigitaliseerd, d.w.z. dat de beelden echt zijn en bewegend. Ik weet zeker dat er voor andere computersystemen dit soort programma's op de markt zijn.
Mocht er belangstelling voor mijn programma's zijn, dan mag je de brieven aan mij doorsturen. Ik hoop dat ik jou en vele anderen hiermee een plezier gedaan heb, en hoor graag wat jij er van vind.
Groetjes,

P.

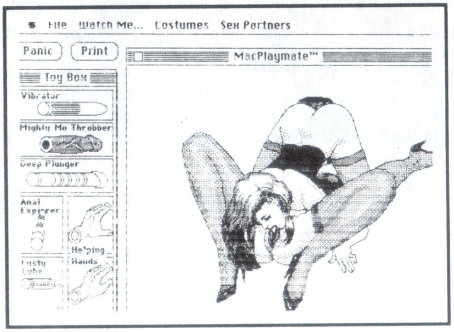

Beste P.,
Ik denk dat je met deze brief heel wat mensen een plezier gedaan hebt. Overigens gebruiken we op ons kantoor de MS-DOS standaard, iets waarmee ik overigens helemaal niets wil zeggen....

SIMONE

VUISTNEUKER

Lieve Simone,
Omdat je in je rubriek taboes niet gauw uit de weg gaat wil ik hier graag een lans breken voor een geile perversiteit die ik sinds een tijdje beoefen. Ik ben een gewone hetero man, maar ik vind het lekker om, als ik met mezelf aan het geilen ben, iets in mijn anus te stoppen. Ik doe het nu al een tijdje, en mijn 'speeltjes' zijn onderhand steeds dikker geworden. Ik heb nu een paar zeer dikke dildo's en ik kan zonder veel moeite een bierflesje in mijn endeldarm kwijt. Alleen een stukje van de hals staakt dan nog naar buiten.

Nu geil ik er altijd vreselijk op als er in een film wordt gevuistneukt. En zo ben ik er toe gekomen om het ook bij mezelf te laten doen. Ik ga daarvoor naar een leuk, jong hoertje dat de techniek perfekt beheerst. Ik zit dan in een gynaecologenstoel, met mijn benen heel hoog en wijd in de steunen, en zij ontspant met een paar ingevette vingers mijn kringspier. Daarna brengt ze met een steriele spuit een hoeveelheid glijmiddel in mijn endeldarm. Vervolgens maakt ze een puntig vuistje en begint me te masseren. Met een cirkelbeweging van haar pols kantelt ze haar vuist in alle richtingen, en duwt stevig door. Langzamerhand ontspan ik me volledig en na een tijdje beginnen mijn kringspieren zich over haar hand te stulpen en zakt ze langzaam in mijn kont weg. Het verrukkelijk smerige, intens obscene gevoel wat dat me geeft maakt me haast gek van geilheid!
Het is echt sensationeel geil, en ik kan het iedereen aanbevelen, maar: 1.- Doe het niet als je er niet wijd genoeg voor bent, 2.- Zorg dat je endeldarm leeg is, 3.- Instrueer je partner zorgvuldig in de techniek, en 4.- Gebruik vooral veel glijmiddel. Mensen, overwin je gêne en probeer het eens!

HENK

ROLSTOELSEKS

Beste Simone,
Toen ik in Playboy nr. 4 Margot Keunen zag staan in haar rolstoel dacht ik meteen: Er zijn er nog meer zoals zij en ik. Door een ongeluk moet ik mijn sport én mijn vrouw missen, maar in mijn hoofd heb ik

best nog wel seksuele gevoelens. Nu ben ik zo handig geweest om naar een club te gaan waar ik voor een miniem bedrag in mocht. Ik mocht de meisjes die daar werkten ook likken en dat gaf me toch wel veel (geestelijk) genoegen, en zij genoten ook van mijn tong en vingers. Ik zou IEDEREEN die gehandicapt is op willen roepen om voor zijn of haar seksualiteit uit te komen. Tenslotte heeft iedereen recht op (seks-)plezier!

T.

Beste T.,
Wat ik hoofdzakelijk uit je brief begrepen hebt is dat je ook seksclubs en -winkels voor gehandicapten toegankelijk wilt maken, en dat juich ik alleen maar toe. Toch vind ik het wel vreemd dat we zo weinig post van gehandicapten krijgen. Misschien dat de fotoserie van Margot in Playboy een aansporing is...

SIMONE

Wegens de gestaag toenemende werkzaamheden binnen ons bedrijf is er bij Chick Nederland binnenkort plaats voor een

KREATIEVE DUIZENDPOOT M/V

We denken hierbij aan een jonge (max. 22 jaar) medewerker/ster met een brede belangstelling voor (het maken van) seksbladen.

De werkzaamheden: Het sorteren van foto's en dia's, administratief werk, het aannemen van de telefoon, het inpakken en verzenden van bladen en video's en het aktief samenstellen en ontwerpen van onze bladen, waarbij enige grafiese vaardigheden zoals het ontwerpen van koppen en lay-outs een belangrijke rol spelen.

De vereisten: Kandidaten dienen een brede opvatting op seksgebied te hebben en vooral kreatief ingesteld te zijn. Daarbij spelen motivatie en stressbestendigheid ook belangrijke rollen.

Sollicitaties: Stuur een uitgebreide brief met daarin een beschrijving van jezelf, je hobbies en het werk wat je tot nu toe gedaan hebt naar:

CHICK NEDERLAND
Postbus 3917
1001 AS AMSTERDAM

SEX rondom de WERELD

Natassja Kinski

Nu al bijna even beroemd als haar vader Klaus Kinski, dat is de lieftallige Natassja Kinski. Al toen ze een klein

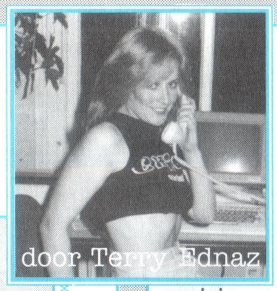

door Terry Ednaz

meisje was, wist ze, dat ze hetzelfde beroep zou kiezen als haar vader. Daarbij is sex haar op het lijf geschreven, dus zien we de mooie Natassja vaak in zeer sexy filmrollen, waarin ze soms meer naakt dan gekleed rondloopt. 't Is echt een schatje, en bij het zien van dit donkerblonde kindvrouwtje, kun je je nauwelijks voorstellen, dat zij ook al moeder van een zoontje is.

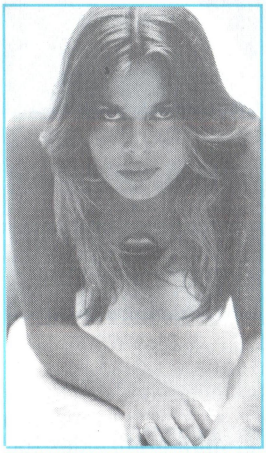

Hete zomer

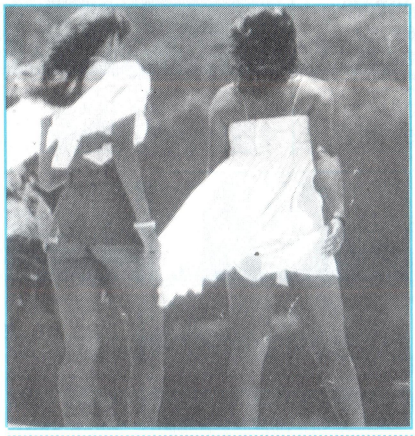

Laat het nu alsjeblieft eens een lange, hete zomer worden, zodat we vaak naar het strand kunnen gaan en ons kleden in weinig verhullende niemendalletjes. Korte rokjes die opwaaien in het zomerbriesje, mini-minirokjes tot boven de billen, superstrakke shorts en truitjes, en allemaal met de borstjes bloot op het strand, in de duinen en parken. Meisjes en vrouwen bekijken, die een knoopje meer los hebben dan normaal, en die het zelfs durven wagen om zonder slipje over straat te gaan. Wat heerlijk zal dat allemaal zijn, als de weergoden ons dit keer goed gezind zijn!

St. tropez

Mocht het toch niet echt willen zomeren in ons kikkerlandje, dan kunnen we ons altijd nog naar het zuiden begeven. In St. Tropez is de zomer nog echt zomer, en kun je onbekommerd genieten van zon en zee. Vele beroemdheden brengen hun vakantie in dit aardse paradijs door.

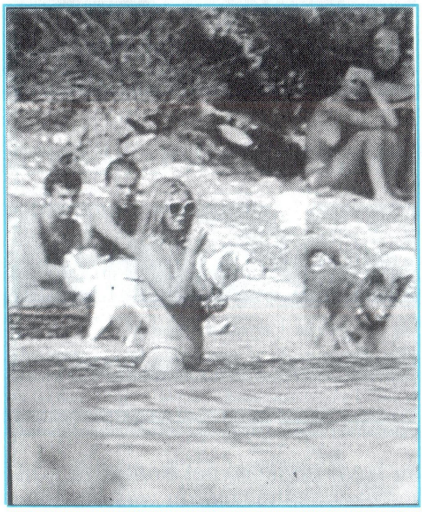

Dierenvriendin en ex-filmster Brigitte Bardot woont in St. Tropez, en als je geluk hebt kun je haar op het strand of in de zee aantreffen. Zij gaat altijd vergezeld van een paar van haar honden, die ook met haar mee de zee ingaan.

Amazone

Een strijdbare vrouw, dat is de Amerikaanse D-cup Kelsa. Niet alleen haar tieten zijn groot, Kelsa is helemaal een vrouw van formaat, waar je maar beter rekening mee kunt houden. Bepaald geen vrouwtje waar je omheen kunt, deze Kelsa!

VUURVREETSTER

Een vreemd beroep hebben sommige vrouwen. Neem nou de Amerikaanse

Crystal Turner. Zij is vuurvreetster in een circus, en zulke dames kom je toch niet iedere dag tegen. Of haar beroep gevaarlijk is? De mooie Crystal glimlacht geheimzinnig en antwoordt: "Ik weet precies wat ik doe!" en blijft dan mysterieus voor zich uit zitten kijken. Na enig aandringen wil ze nog wel kwijt: "Natuurlijk brengt mijn werk

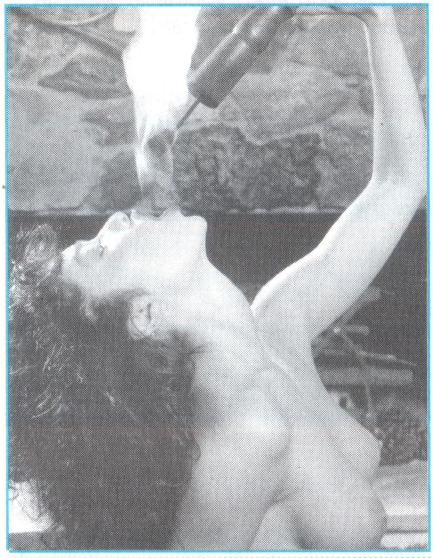

wel een zeker gevaar met zich mee, maar ik vind het heerlijk om gevaarlijk te leven; ik zou niet anders kunnen."

FRAAI

Een fraai uitzicht, het kontje van dit Amerikaanse meisje. In westerns lopen de vrouwen er meestal bij met lange, ongemakkelijke japonnen, maar dat het ook anders kan bewijst deze foto. Lekker vrij is dit meisje, en zo kan ze ook prima op de rug van een paard springen en haar sappige kutje tegen het harde zadel aandrukken. Voortaan zouden de vrouwen in westerns er naar mijn mening allemaal zo bij moeten lopen.

DEBBIE BOYLAND

Dit rondborstige vrouwtje is de 22-jarige Debbie Boyland, een Engels fotomodel. Wat haar zo interessant maakt is het feit, dat zij de ex-geliefde is van Julian Lennon, de oudste zoon van wijlen John Lennon en diens eerste vrouw Cynthia. Debbie heeft liefdesverdriet, want Julian heeft haar in-

middels verlaten. Ze vertelt: "Drie jaar geleden leerde ik Julian kennen op een party. Het was voor ons allebei liefde op het eerste gezicht en binnen korte tijd gingen we in Londen samenwonen. We waren heel erg gelukkig en ik moet er eerlijk bij vertellen, dat Julian nog totaal geen ervaring had. Maar dat bracht ik hem

vlug bij." Debbie is ervan overtuigd, dat Julian bij haar terug zal komen. "Ik zal voor hem vechten!" zegt ze strijdlustig.

GELUKKIG MAN

Onze lezer Alfred werd onlangs 35 jaar (Nog gefeliciteerd namens de hele redaktie!). Zijn drie(!) vriendinnen zorgden ervoor, dat Afred deze verjaardag niet gauw meer vergeet. Zonder een spoortje jaloezie haalden ze taart, drank en hapjes in huis en daarbij zagen ze er alledrie zelf ook nog uit om op te eten. De derde dame staat helaas niet op de foto, want zij drukte af, zo vertelde Alfred ons. Die Alfred moet wel een zeer gelukkig man zijn.

KOUD!

Alweer een foto van een Chick-fan, dit maal een lezeres; Conny is haar naam. Zij en haar man waren in februari naar de wintersport in Oostenrijk, maar om sneeuw te vinden moesten zij hoog de bergen in. Conny schreef ons: "Daardoor kwamen we dit jaar op plekjes, waar we nog nooit waren geweest, en je kwam soms geen mens tegen. Mijn man had het idee voor deze foto, en achteraf vind ik het ook heel leuk, maar op dat moment had ik het alleen maar koud!" Bedankt, Conny.

HEET!

Sta je even rustig te strijken, komt je vriend opeens op andere hete ideeën. Hij heeft zich al piemelnaakt uitgekleed, en omdat zij in huis altijd al schaars gekleed rondloopt, is zij een willige prooi voor zijn lusten.
En nu maar hopen, dat ze er nog aan gedacht heeft om de strijkbout even van de rok af te zetten.

CHICK'S SUPERTIETEN

MANON

22 jaar

'Een seksdiertje', zo omschrijft de blonde Manon zichzelf. "Seks kan voor mij op elk moment van de dag. Ik hou van onverwachte vluggertjes in een portiek, of tussen de struiken van het park...."

"M'n spannendste belevenis? Dat was tijdens een boottocht naar Scandinavië. De jongen waar ik mee was geilde zo op me dat hij niet kon wachten tot we alleen waren. Toen heeft hij me in de sleeperette, midden tussen al die slapende mensen, een beurt gegeven...."

"....door de spanning was ik zo opgewonden dat ik echt op mijn lip moest bijten om het niet uit te gillen van plezier. We hadden onze lichamen wel bedekt met een stapel jassen, maar ik denk dat de man die in de rij voor ons zat en achterom keek heel goed begreep wat we deden!"

"Natuurlijk heb ik sindsdien - en daarvoor! - ook een heleboel andere geile dingen meegemaakt. En als je me belt vertel ik daar alles over!"

Je kunt mij NU BELLEN

06 - 320.321.61

CHICK VERZOEKPLAATJE

CAROLYN

25 jaar

Ze was te bewonderen in Chick 209, en de reakties op haar foto's waren niet mis. Het is dan ook vrij uitzonderlijk dat een professioneel fotomodel plotseling besluit om geile plaatjes van zich te laten schieten. Hoewel.... wat dacht je van onze covermeisjes?

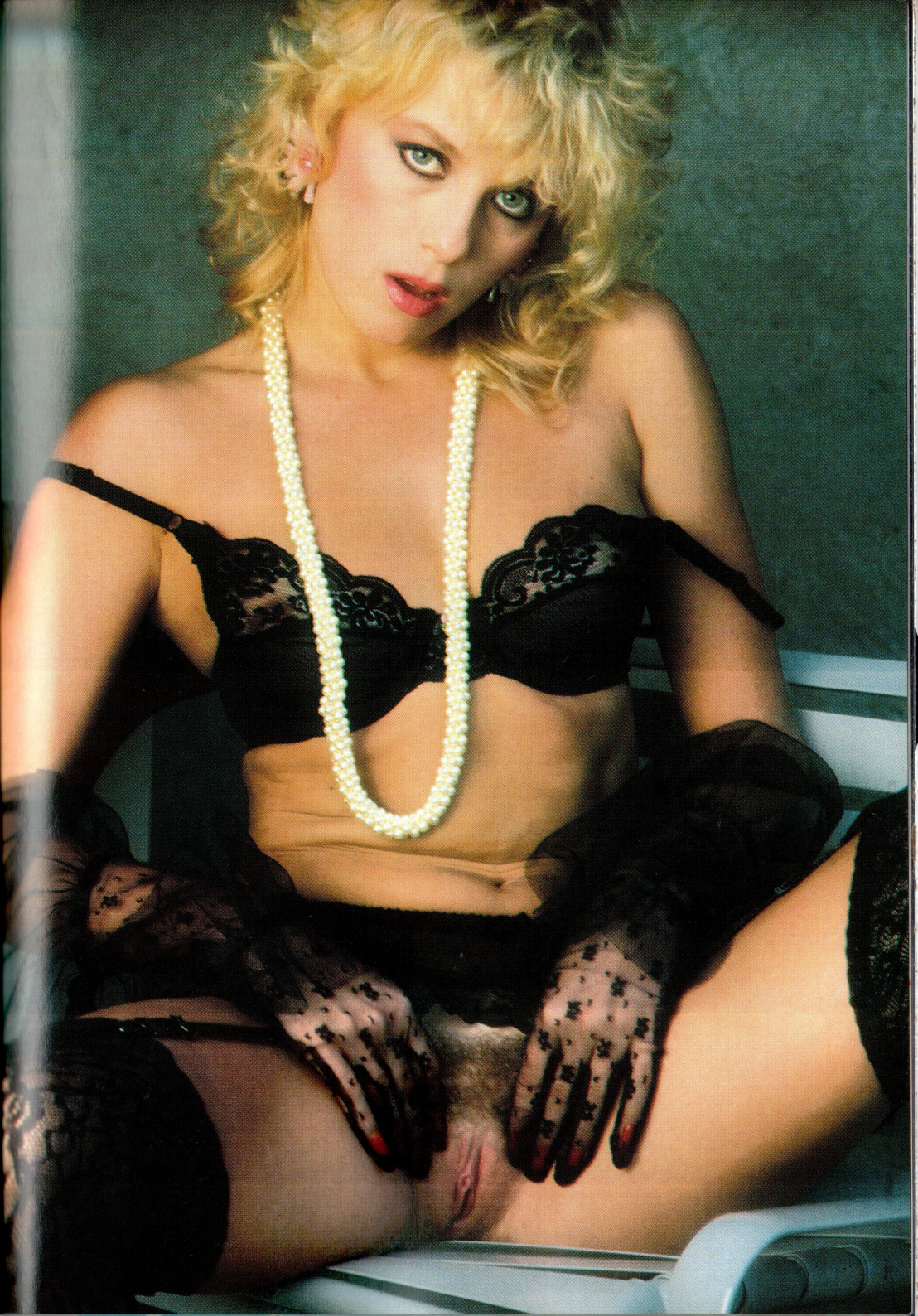

06-MEISJE VAN DE MAAND

MARIAN *26 jaar*

Je kunt mij NU BELLEN

"IK BEN DAG EN NACHT GEIL!"

06 - 320.321.61

Ze is er altijd klaar voor; Seks, met mannen, met vrouwen, of met allebei tegelijk. Aangekleed lijkt het een keurig dametje, maar pas op. Als ze eenmaal in een geile bui is - en dat is heel vaak - kent Marian's wellust geen grenzen. Dus wacht niet en bel haar op!

Je
kunt
mij NU
BELLEN
06 - 320.321.61

INTERMEDIA

PORNO POSTORDER

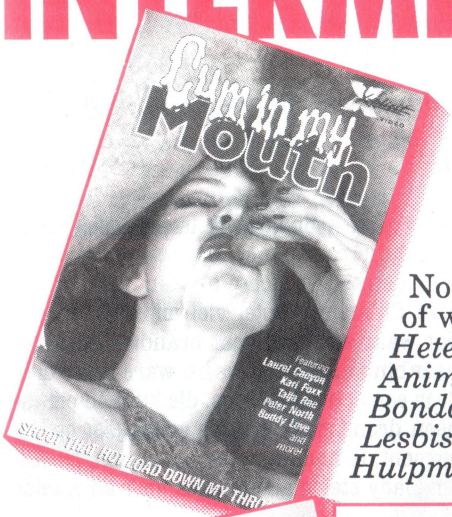

Snelle Service d.m.v. een
GRATIS 06-nummer!
Uw bestelling binnen 48 uur thuis

bel: 06-0226750

Noem het maar op
of we hebben het:
Hetero, Homo,
Animal, Bizarre,
Bondage, Spanking,
Lesbisch,
Hulpmiddelen

NIEUW
Leer en lingerie pakket.
Bestel het nu voor *f* 20,--

Vraag ons dikke porno info pakket aan over Video's, Bladen, vibrators etc. voor *f* 10,--

WINKEL
KRUISWEG 44 (T.O. STATION)
PRIVE CABINES AANWEZIG

INTERMEDIA • POSTBUS 1522 • 2003 BN HAARLEM

Vul deze bon in en kruis één van de onderstaande vakjes aan, voeg postzegels, girobetaalkaart, cheque, contant geld, bij in de envelop of stort het verschuldigde bedrag op giro: 209979 of Amrobank 44.71.36.046. Zodra het geld binnen is wordt de bestelling meteen verstuurd.

❑ Het dikke infopakket *f* 10,00
❑ Leer en lingerie pakket *f* 20,00

Naam:.....
Adres:.....
Postcode .....
Plaats .....

Chick Reportage

SEKS IN THAILAND

Chick verslaggever Arnold Schuitema reisde door Zuidoost Azië

Deel III

Na een fantastische tijd in Chiangmai was ik ruim honderd kilometer noordelijker aangeland in Chiangrai, een stad van ongeveer 60.000 inwoners. Het was fraai gelegen aan de rivier, de Mae Kok. Ik vond een zeer grote kamer in een guesthouse dat nogal achteraf gelegen was. Het was er erg rustig, ik kon er ongestoord mijn aantekeningen uitwerken. 's Middags ging ik op verkenning en was werkelijk verbaasd in het complex van het vijf sterren hotel Wian Inn een even luxieuze sexparlour aan te treffen. Maar de prijzen waren er zo hoog, dat ik er van afzag me daar met een van de schoonheden te vermaken. Ik zwierf door de stad, bezocht enkele tempels en genoot van het marktgebeuren. 's Avonds at ik in een sjiek maar niet duur restaurant, daarna wandelde ik door de goed verlichte straten. Vlak bij het luxe Chiangrai Hotel viel mijn oog op een bar waar een rood licht brandde. Ik stapte naar binnen en werd als het ware overvallen door een achttal meisjes, die kirrend om me heen drongen. Ik was de enige gast op dat moment, ik had dus voor het kiezen. De leading lady stelde alle meisjes voor en ratelde allerlei namen af, die ik gelijk weer vergat. Een mooi, maar nogal zwaar gebouwd meisje bracht een kopje heerlijke Thaise koffie. De leading lady wees twee meisjes aan, die onmiddelijk naast me kwamen zitten. Terwijl ze aan me zaten te plukken kreeg ik de prij-

zen te horen, ik kon voor 200 Baht een uur lang met een van de meisjes naar boven, maar kon ook een meisje naar mijn hotel meenemen tegen betaling van 500 Baht. Twee meisjes op de kamer kon voor 350 Baht. Dat leek me erg aantrekkelijk en ik keek rond wie ik zou uitverkiezen. Een piepjong meisje knielde bij me neer en graaide brutaal in mijn gulp. Ze trok de rits open en trok 'm met moeite tevoorschijn. De andere meisjes kwamen giechelend om ons heen staan en wilden allemaal even voelen. Ik koos voor het brutaaltje en een heel mooi, maar stil meisje met Mongoolse trekken. Het brutaaltje pijpte me even waar de anderen bij waren en toen wou de Mongoolse niet achterblijven. Boven werd het een echte geile boel. Ik ging in bad zitten en werd eerst door beide meisjes gepoedeld. Er werd veel gelachen en gezoend en ze kusten ook elkaar. Het brutaaltje heette Mit, een veel voorkomende naam in Thailand, de andere zei iets dat op Kailai leek. Ze kwam uit de bergen, was inderdaad half Mongools en sprak geen woord Engels. De kleine Mit, zestien jaar pas, kon zich redelijk redden en was dus gelijk tolk. Op bed kreeg ik een vier-handen-massage, ze namen elk een tepel in de mondjes en sloten allebei een hand om mijn leuter, die nu als een dreigend zwaard overeind stond. Ik duwde de twee hoofdjes tegen m'n tamp en liet me door twee mondjes langdurig pijpen. Ik wou nog niet klaarkomen, legde Mit op haar rug waarna ik het andere schatje boven op haar dwong. Ze begonnen onmiddelijk geil tegen elkaar op te botsen, grepen elkaar bij kut en tieten en tongden er lustig op los. Ik trok de billen van het boven liggende

SEKS IN THAILAND

Op bed kreeg ik een vier-handen-massage, ze namen elk een tepel in de mondjes en sloten allebei een hand om mijn leuter

meisje van elkaar en zag haar twee gaatjes. Ik kon me niet meer bedwingen, kroop van achteren op het woelende kind en drukte mijn paal tegen het sappige spleetje. Langzaam perste ik me in de drijfnatte kut en begon te bewegen. Ze kreunde luid en bewerkte de meid onder haar nog vuriger. Die

SEKS IN THAILAND

Ze wrong en bonkte aan één stuk door tot ze luid kermend haar climax beleefde

lag al net zo hard mee te schokken en te kreunen. Kailai kwam snel klaar en bleef toen slap op haar collega liggen. Ik ging van haar af waarna ze gewillig opzij ging zodat ik 'm nu in het hete kutje van Mit kon steken. Het tienertje sloeg haar benen om mijn heupen en klemde me zo vast. Ze wrong en bonkte aan één stuk door tot ze luid kermend haar climax beleefde waarna ze iets rustiger werd. Ik pompte nog even flink door en kwam toen plotseling. Toen ik haar boordevol spoot realiseerde ik me pas, dat ik vergeten had een condoom om te doen. Gelukkig zagen de meiden er kerngezond uit, geen puisten of zweertjes, maar dat zegt natuurlijk niks. Daarom ben ik later naar een dokter geweest, die me gezond verklaarde. Het uur was nog niet om daarom gingen de meiden door. Ze rolden geil over elkaar heen, likten elkaar en sloten beurtelings de lippen om mijn weer groeiende lul. Ik besloot me lekker te laten afzuigen en stak steeds opnieuw mijn pik in een van de open monden. Toen het kwam was de jonge Mit de gelukkige. Ze trok een vies gezicht, maar pijpte me toch keurig leeg. Ik bleef vier dagen in Chiangrai van waaruit ik diverse interessante plaatsen bezocht. Toen keerde ik terug naar Ciangmai en reisde gelijk per bus door naar Khorat, ook wel Nakhon Ratchasima genaamd. Hier nam ik een kamer in het Damrongrak Hotel en at s' avonds in het restaurant van het hotel. Drie tafeltjes verderop zat een mooie vrouw van even in de dertig konstant naar mij te kijken. Toen ik haar

strak aankeek glimlachte ze en boog gracieus het hoofd waarna ze een uitnodigend gebaar maakte. Ik nam mijn glas Mekong (nationale drank, lijkt op whiskey) op en ging naar haar toe. Na een wederzijds Wai-gebaar nam ik plaats en stelde mezelf voor. Ze zei haar naam: Phò (spr. uit Pò) in zeer goed schoolengels, maakte graag kennis met farangs (vreemdelingen) om van hun land te leren en haar Engels te verbeteren. Ze legde tijdens het gesprek telkens haar hand op de mijne en kneep er dan even in, ik rook als het ware een avontuur met deze zeer charmante dame. Ik vroeg of ze getrouwd was.

SEKS IN THAILAND

Ik moest naast haar op de satijnen bank zitten en onmiddellijk drong ze zich ongegeneerd tegen me op

Ze lachte smalend en zei, dat haar man nooit thuis was, hij woonde beurtelings in Bangkok en Pattaya waar hij genoot van de jonge meisjes. Maar ze vond het niet erg, was allang op hem uitgekeken en vond bovendien farangs interessanter. Ze vroeg of ik haar naar huis wou begeleiden, ze woonde nogal buitenaf. We namen een tuk-tuk (driewielig open motorvoertuig, bedoeld als taxi) en waren een half uur later in haar werkelijk zeer luxueus ingerichte woning.

Een heel mooi, jong meisje ontving ons met het charmante Wai-gebaar en dribbelde daarna ijverig heen en weer, sleepte drankjes en hapjes aan. "Dat is Pat, ze is vijftien en mijn toeverlaat voor dag en nacht", zei Phò. Ik moest naast haar op de satijnen bank zitten en onmiddelijk drong ze zich ongegeneerd tegen me op, schaamde zich niet voor haar dienstmeisje. Tegen elf uur zei ze iets in het Thais waarna de jongedame zich naar boven haastte om het bad vol te laten lopen. Phò was nu helemaal in mijn armen gekropen en bedelde me voortdurend lange tongzoenen af. Het meisje kwam weer binnen om te vertellen dat het bad klaar was. Gearmd liepen we naar boven. Tot mijn grote

verbazing ging Pat mee en liep voor ons uit de badkamer in. Phò bewoonde een origineel Thais huis, bijna geheel uit teakhout en bamboo opgetrokken, daarom deed de zeer grote, betegelde badkamer met het grote ronde bad vreemd aan. Rustig ontdeed Phò zich van haar kleren en stapte in bad. Ze liet mij over aan de zorgzame Pat, die mijn hemd los knoopte en vervolgens mijn rits omlaag trok. Ik liet alles over me heen komen en genoot van de zachte handen op m'n lijf. Toen ik naakt was stapte ik bij Phò in bad en liet

SEKS IN THAILAND

Nu gleden haar handen tussen de wijkende dijen van haar meesters om het Oosterse spleetje te wassen.

me zakken. Het meisje pakte een spons en begon ons allebei te wassen. Ze schaamde zich niet om mijn hard geworden pik beet te pakken en die een extra beurt te geven. Ook gleden haar handen tussen mijn billen en sloten de soepele vingers om mijn op barsten staande zak. Nu gleden haar handen tussen de wijkende dijen van haar meesteres om het Oosterse spleetje te wassen. Alles ging heel rustig, alsof het de doodgewoonste zaak van de wereld was. Het baden duurde niet lang, we stapten uit het bad en werden in grote badlakens gewikkeld. Zo liepen we naar een enorm bed in een aangrenzende kamer. Pat trok de badlakens weg en begon eerst haar meesteres te masseren. Die lag genotvol kreunend naast me en greep mijn hand om daar af en toe hard in te knijpen. Ik moest haar kussen terwijl Pat haar zachte dijen masseerde. Af en toe schokte het mooie lichaam als Pat nogal tere delen raakte. Na een kwartiertje was ik aan de beurt. Na een stevige rugmassage gaf ze me een tik op de billen, ik moest me omdraaien. Nu was de voorkant aan de beurt. Phò lag als een tevreden poes naast me te spinnen en zag met stijgend welbehagen mijn jongeheer alsmaar

Toen ik in haar kwam slaakte Phò een luide kreet en begon heftig tegen me op te stoten. Ze was gewoon uigehongerd

groter en harder worden. Pat masseerde met haar poezelige handjes mijn pik en mijn ballen en lachte me daarbij vriendelijk toe. Opeens rolde Phò met een zachte kreet op haar rug en opende haar hete schoot. Ik begreep de bedoeling en knielde tussen de hoog opgetrokken benen, waarna het meisje mijn lat voor het drijfnatte gaatje stuurde. Toen ik in haar kwam slaakte Phò een luide kreet en begon heftig tegen me op te stoten. Ze was gewoon uitgehongerd, wie weet hoelang het geleden was dat ze een man gehad had. Het meisje bleef bij ons, streelde onze botsende lijven en likte mijn hele lichaam af, ook mijn ballen zoog ze. Samen met haar zoog ik op de groeiende tepels van het vrouwtje onder me. Het werd een woeste paring, we rolden in diverse houdingen en Phò beleefde

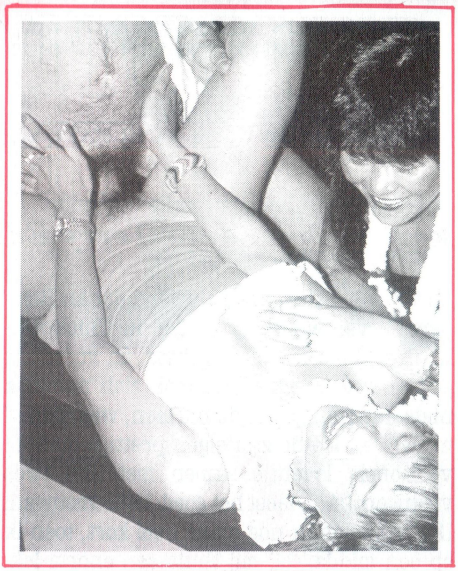

gillend meerdere hoogtepunten. Toen ik mijn zaad in de krampende kut schoot viel ze bijna in zwijm. Het meisje trok mijn pik met een zuigend geluid uit de volgeneukte kut en gaf me met volle lippen een verrukkelijke nabeurt waarbij ik opnieuw tot ontlading kwam. We gingen weer in bad en toen verdween het meisje. In elkaars armen vielen we in slaap. 's Morgens werden we door Pat gewekt met een heerlijk Thais ontbijt. Toen we klaar met eten waren nam Pat de dienbladen weg, sloeg het laken terug en boog zich over mijn snikkel. Ze nam 'm diep op in haar jonge mond en draaide haar lieve tongetje geraffineerd om de rood wordende eikel. Toen ik goed stijf was beklom Phò me en begon onbeschaamd op en neer te raggen. Ze gebruikte me schaamteloos en had weer meerdere hoogtepunten voor ik in haar leeg liep. Deze keer gaf Phò mij zelf de heerlijke nazuigbeurt.

Op haar verzoek haalde ik mijn bagage uit het hotel en trok voor enige weken bij haar in. Ik huurde een auto en kon zo, soms in gezelschap van Phò, steden en dorpen in de wijde omgeving bezoeken.

Wordt vervolgd

EEN UITGEKOOKT KRENGETJE

kort verhaal door Terry Ednaz

Met mijn merkwaardige vriend Johan Rempers - over wie ik al eerder in Chick verhaalde - beleefde ik de gekste, en vooral de geilste avonturen. John trok zich namelijk niets aan van geldende normen, waarden of moraal en leefde zijn eigen prettige, onkonventionele leventje samen met zijn twee vrouwen. Ja, je leest het goed: twéé vrouwen! Ik kende Johan nog maar heel kort, toen ik op een middag bij mij thuis een enorm lekkere vrijpartij met hem had. Ik wist niet wat ik hoorde, toen hij me bij zich thuis te eten uitnodigde en daarbij losjes de opmerking maakte, dat zijn twee vrouwen het vast ook heel gezellig zouden vinden als ik kwam. Ik schoot overeind uit de knusse holte van zijn naakte armen en riep uit: "Wát zeg je? Je twéé vrouwen?" Uiterlijk onbewogen keek hij me aan met die brutale kop van hem en antwoordde: "Ja, dat zei ik." Hij stak zijn arm naar me uit en trok me weer bij zich op de bank. Dan wees hij op mijn boekenkast waarvan de onderste twee planken volgestouwd lagen met seksbladen en video's en ging verder: "Zo te zien ben je wel wat gewend. Waarom doe je dan alsof er iets aan de hand is als ik je vertel, dat ik met twee vrouwen leef. Ik zal je zelfs vertellen hoe dat gekomen is, als jij tenminste lekker op me komt zitten, want ik wil heel intiem met je zijn. Je hebt zo'n lekker kutje en je tieten; daar kan ik wel een gedicht op schrijven." Om zijn woorden kracht bij te zetten begon hij heerlijk aan mijn borsten te lebberen. Al gauw liet ik me over zijn weer keihard geworden paal zakken en voelde mijn nog brandende en kletsnatte kut helemaal opgevuld door zijn liefdesknots. Opnieuw nam de geilheid bezit van me en, terwijl ik door mijn kersverse minnaar langzaam geneukt werd en hij zijn verhaal af en toe onderbrak om me langdurig te tongen, vertelde Johan me het volgende verhaal:

"Ik ontmoette Ria een jaar of vijf geleden. Een pracht van een wijf, gek op vrijen en lol hebben. Ik had me nog nooit aan een vrouw willen binden, want mijn vrijheid is me lief en ik ben beslist niet monogaam, zodat het toch nooit lang zou duren. Maar met Ria was het anders; zij begreep me en het kon haar niets schelen als ik met een andere vrouw naar bed ging, als ik maar bij háár terug kwam. Ria heeft een dochter, die toen twaalf jaar oud was. Een schatje om te zien, en razend knap. Ik ben niet heet

"Wát zeg je? Je twéé vrouwen?"

Al gauw liet ik me over zijn weer keihard geworden paal zakken en voelde mijn nog brandende en kletsnatte kut helemaal opgevuld

Maar het meisje werd een tiener, ze kreeg borstjes en haartjes en begon me meer en meer uit te dagen.

op die heel jonge dingen en in eerste instantie was ik alleen maar een oudere vriend voor Joyce. Maar het meisje werd een tiener, ze kreeg borstjes en haartjes en begon me meer en meer uit te dagen. Een jaar of twee geleden ging Ria een weekje op vakantie met een vriendin. Joyce deed van alles om me plat te krijgen; ze liep half naakt door de kamer met haar borstjes en billen te schudden, wilde steeds met me stoeien, waar ik geen nee tegen kon zeggen, en ik werd met het uur geiler op haar. Dat uitgekookte krengetje wist dat natuurlijk heel goed, en als ze me 's avonds voordat ze naar bed ging een zoen gaf, drong ze zich steeds dichter tegen me aan, totdat ze op de tweede avond haar tongetje mijn mond binnen liet glippen. Ze droeg bij de gelegenheid een doorzichtig nachtponnetje met niets eronder. Ik liep daardoor al met een paal van jewelste in mijn broek en ik had juist bedacht, dat ik maar even een bezoekje aan de Wallen moet brengen om stoom af te blazen, toen ze me dus tongde. Daarbij kroop ze op mijn schoot en het was net alsof ik haar naakte lijfje in mijn armen had." Mijn minnaar onderbrak zijn verhaal om zijn verhitte tong langdurig met de mijne te laten spelen en hij wreef mijn harde tepels. Hij was inmiddels gloeiend opgewonden, wat misschien niet alleen met mij te maken had, maar evengoed met zijn eigen hete herinneringen, en zelf werd ik ook steeds geiler naarmate zijn verhaal vorderde. Ik voelde mijn kut op zijn heerlijke neuk-

pik krampen, wipte heftig op en neer op zijn erekte penis, en hijgde: "Vertel verder, je ging zeker met haar neuken, hè? Hoe oud was dat geile meisje toen, veertien, vijftien? Jezus, wat geil, zo'n ongebruikt kutje. Toe vertellen!" Hij klemde mijn billen met zijn harde handen vast en leidde mijn neukbewe-

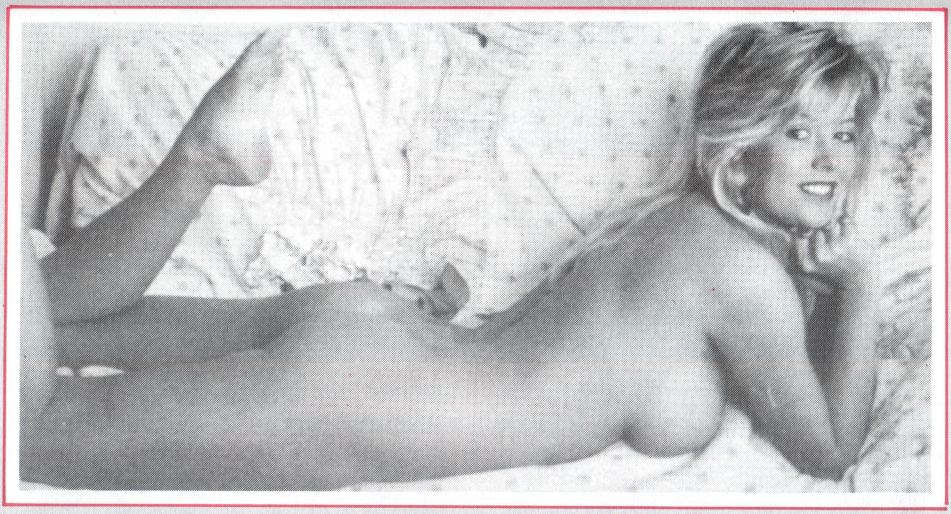

Hoe oud was dat geile meisje toen, veertien, vijftien? Jezus, wat geil, zo'n klein ongebruikt kutje.

gingen, terwijl hij hortend en stotend verder ging: "Een ongebruikt kutje: dat had je gedacht! Ze begon me overal kusjes te geven, haar tienerlichaam wellustig tegen me aandrukkend, en ik werd er gek van en voelde, dat ik aan de verleiding geen weerstand meer zou kunnen bieden. Mijn lul brak bijna uit mijn rits, zo geil was ik. En dat kleine krengetje maar fluisteren: "Ik vind je zo lief, ik hou zoveel van jou, Johan." Toen ze weer met haar tongetje brutaalweg de mijne zocht voor een volwassen liefdeszoen, was ik echt kompleet verloren en dacht verder niet meer aan de gevolgen. Ik trok haar heftig naar me toe en alle geilheid en verlangen naar haar, die zich al tijdenlang bij mij hadden opgestapeld, braken als het ware los. Minutenlang zoenden we elkaar heet, waarbij ik haar hele tienerlijfje afvoelde onder haar ponnetje. Ze had heerlijke stevige tietjes met grote tepels, zalige dijen en een strak tienerkontje, en haar kutje.... oh, haar kutje was net zo zeiknat van het geil als het jouwe nu is." "Verder vertellen!" bracht ik hees uit, terwijl ik tegen hem aanhing en met mijn onderlichaam steeds heftiger op en neer pompte op zijn op knappen staande leuter. "Ze trok zelf haar ponnetje uit en ging achterover de grond liggen met haar jonge dijen wijd open voor mij. Een duidelijker uitnodiging kan een vent niet krijgen. Heel vlug was ik ook uit de kleren en ik ging op haar prachtige lijf liggen." Ik maakte me van hem los, ging op de grond ligen en hij kwam op me en ramde zijn knotsharde stijve in mijn ervaren spleet naar binnen.

Ik trok mijn benen hoog op om zijn lekkere pik totaan mijn baarmoeder te voelen stoten,

"voorzichtig duwde ik mijn lul een stukje in haar tienerkut naar binnen,"

en hijgde: "Ga door, met neuken en vertellen!" "Er was een flinke kerel voor nodig geweest om me er in dit stadium van te beletten om haar te neuken," vervolgde mijn minnaar, "voorzichtig duwde ik mijn lul een stukje in haar tienerkutje naar binnen, verwachtend dat ik op tegenstand zou stuiten,

maar ze was geen maagd meer. Dus drukte ik door totaan mijn ballen en naaide het lieve kind tot we allebei sterren zagen." Hij trok zijn op spuiten staande lul uit me terug en vroeg me op handen en voeten te gaan staan. Dan bevochtigde hij mijn hele spleet met mijn eigen geil en drong vervolgens langzaam maar zeker mijn nauwste gaatje binnen, onderwijl mijn kittelaar heftig vingerend. Zo zat ik aan hem vastgepriemd, zijn ervaren vingers op mijn klit maakten me gek van wellust en zijn neukende stamper in mijn holletje maakte dat ik me pervers geil voelde. Ik kreeg dan ook een zeer heftig orgasme, waarbij ik wild met mijn hoofd schudde en luid kreunde en voelde hoe mijn minnaar tegelijkdertijd zijn hete lading met grote stralen in me leegspoot. Een paar minuten zeiden we niets, allebei nagenietend van ons orgasme. Dan vroeg ik hem nieuwsgierig: "En wat vond je vriendin ervan?

"Waarom dacht jij dan dat ik jullie een weekje alleen had gelaten?!"

Maakte die er geen probleem van, dat je met haar dochter naar bed was geweest?" Hij glimlachte en antwoordde: "Die week neukte ik ontelbare keren met kleine Joyce. Gek genoeg was ik op Ria, toen ze weer terug was, net zo geil als vroeger. Ik vond, dat ik het haar moest vertellen, en ik verwachte een rel. Ria liet me rustig mijn verhaal afmaken, en zei toen tot mijn stomme verbazing: "Ik heb Joyce zelf aangeraden om eens met jou naar bed te gaan, want tenslotte neukt er geen man zo lekker als jij schat, en ik had heus wel gemerkt dat ze op je geilde en jij niet minder op haar. Waarom dacht jij dan dat ik jullie een weekje alleen had gelaten?!"

SEX TIPS

AIDSMIJDER

Geef je partner eens 'n ijsmassage! Gebruik daarvoor gewone ijsblokjes, en laat deze over zijn of haar gloeiende huid glijden. Je zult versteld staan van het resultaat dat je daarmee boekt!

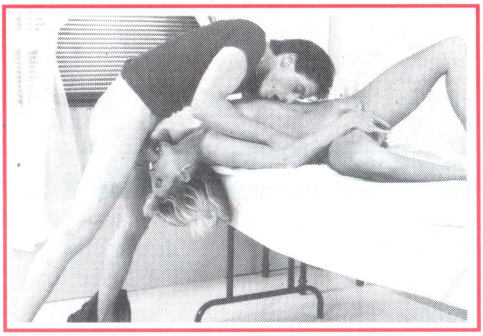

ENGE SEKS

De gekste ervaring die ik ooit heb opgedaan was een vingerpartijtje in het spookhuis op een kermis. Er gebeuren al genoeg enge dingen, maar het engste is wel dat je niet weet wanneer je door die klapdeurtjes naar buiten komt waar iedereen kan zien dat je je hand in je slipje hebt!

ARTISTIEK

Doe eens aan artistieke seks: Beschilder elkaar met waterverf en ontdek wie van jullie de meest erotiese Picasso is!

OPROEP

Vinden jullie dat jullie seks het absolute einde is? Voelen jullie dan ook iets voor een interview (eventueel met foto's)?

Schrijf dan naar:

Chick Reportages
Postbus 3917
1001 AS Amsterdam

VIDEO NIEUWS

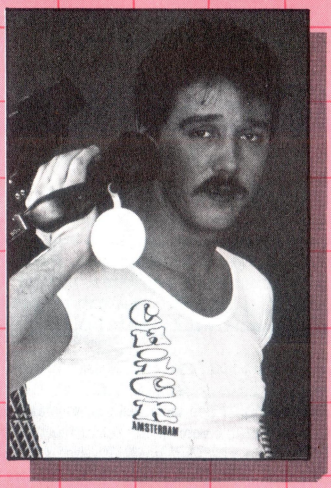

Door Arthur Martin

Een rubriek voor wie op de hoogte willen blijven van wat er bij de betere sexshops te vinden is

Titel	:	CHANNEL SEVENTEEN NR. 4.
Producent	:	Seventeen Video
Speelduur	:	90 minuten
Spreektaal	:	Nederlands (!)
Inhoud	:	Een groot aantal tienermeisjes laat zien hoe zij over seks denken - en ook hoe zij het DOEN!

Maar liefst 15 teenagermeisjes zijn in deze vierde produktie van Channel Seventeen te bewonderen. Dit keer hebben de opnamen vooral plaats gevonden in het zonnige Spanje. Een van de belangrijkste redenen om daar naar toe te gaan was de Miss Seventeen verkiezingen. Ook daarvan zijn we natuurlijk getuige, maar de hoofdzaak van deze film is dat we weer kunnen genieten van mooie, jonge en spontane tienermeisjes in al hun naakte glorie. Wat is er leuker dan bijvoorbeeld drie tieners te zien winkelen en rondstappen in toeristiese Spaanse dorpjes en daarbij elkaars rokjes te zien optillen (slipjes worden in die temperaturen natuurlijk NIET gedragen) en hun tietjes, billen en kutjes te bewonderen terwijl ze midden tussen de toeristen lopen? Of prachtige naakt- en/of masturbatiescénes in de schitterende Spaanse natuur? Maar....het absolute hoogtepunt van deze film is IRENE. Dit unieke, puur Hollandse 16- jarige meisje zien we als nieuwe presentatrice, maar elke liefhebber van Seventeenprodukties zal volledig uit z'n bol gaan van het grote K.U.T. (Kabaal Uit Tienerland) interview met Ireentje. Alle superlatieven zijn op haar van toepassing: MOOI, NAïEF, SCHATTIG, ONDEUGEND, KINDERLIJK, STOUT, SEXY, SPEELS maar ook GEIL! Ze straalt ons al tegemoet op de cover van de doos, maar ook haar optreden in deze film maakt deze tot een MUST om hem te kopen of te huren. Kortom; voor de echte liefhebbers is ook Channel Seventeen nr. 4 een COLLECTORS ITEM!

Titel	:	TAKIN' IT TO THE STREETS
Producent	:	C.D. Home Video
Hoofdrollen	:	Bunny Bleu, Brittany Stryker & Ebony Ayes
Speelduur	:	90 minuten
Spreektaal	:	Engels, Nederlands ondertiteld
Inhoud	:	Dixie's vriend Kevin is meer geïnteresseerd in hoertjes dan in haar. Wat doe je in zo'n geval?

Dixie, een mooie, blonde en jonge studente heeft verkering met Kevin. Helaas heeft deze Kevin één grote passie; hij wil hoertjes (en vooral zwarte snollen) terug brengen op het "goede pad". Hij denkt dit voor Dixie verborgen te kunnen houden, maar deze heeft hem allang door. Als Kevin zich in z'n auto door zo'n donkere slet laat pijpen doet Dixie alsof ze niets ziet, maar vanachter het raam kan ze hem bespieden en ziet ze precies wat hij doet. Ten einde raad gaat ze op bezoek bij Gloria, een soort maatschappelijk werkster van de universiteit, maar ook die heeft maar één doel; Meisjes die met seksuele problemen zitten omturnen naar de lesbiese liefde. En dat lukt haar natuurlijk bij de onzekere Dixie! Een geile lesbiese vrijpartij is het gevolg. Gloria nodigt Dixie meteen uit voor een speciaal feestje die avond, waarvoor ze twee zeer potente vrienden heeft uitgenodigd. Als Dixie niet verschijnt (ze heeft zich verslapen) besluit Gloria alletwee de boys te verleiden en een werkelijk supergeil triootje is het gevolg. Een lul in haar kut en één (helemaal!) in haar mond. Een scène die ik wel drie keer opnieuw heb afgedraaid, pure klasse! Maar omdat Gloria Dixie alsnog wil helpen stuurt ze een Decaan, een mooie, blonde vrouw waar Dixie gelijk op valt. Maar als ze de liefde met deze decaan bedrijft blijkt dat het blonde stuk tussen haar benen een lul heeft! Dit is de oplossing voor Dixie: Hulp bij haar studie door een mooie en hete vrouw met EEN SUPERGEILE PIK. Dixie weet dat ze zeker in haar studie zal slagen!

Titel	:	THE ABNORMALLY SEX SUPER SHOW!
Producent	:	Maximum Perversum
Speelduur	:	90 minuten
Spreektaal	:	Duits en Engels
Inhoud	:	In een Duitse seksclub spelen zich wilde, maar vooral bloedgeile taferelen af...

Alles draait in deze film om de seksclub TABU, waar alles gebeurt wat God verboden heeft. Monique, een zeer nieuwsgierig plattelandsmeisje, is op zoek naar het grote avontuur. Ze solliciteert bij Tabu en moet zich laten 'keuren' door de Boss. Hij bekijkt daarbij aandachtig haar volle tieten, ronde billen en natte spleet en keurt haar goed. Monique gelooft dat ze er al is en denkt met striptease dansen voor hongerige, hete mannen haar geld te verdienen. Maar als ze al diezelfde avond aan de bak moet en een blik op het toneel en de volle zaal werpt ziet ze dat op de bühne helemaal niet gedanst, maar gepijpt, gelikt en geneukt wordt. Een bloedmooie vrouw in leren kleding wordt voor de ogen van het gretige (en geile) mannenpubliek in alle standen geneukt. Tussen de coulissen wordt de glurende Monique inmiddels door de baas geneukt en door een van de andere 'actrice's' met een dildo in haar kut bewerkt. Ronnie, de barkeeper, laat zich eerst door serveerster Cynthia afzuigen, om haar vervolgens in haar drijfnatte, kaalgeschoren superspleet en daarna in haar nauwe aars te neuken. Daarna laat ze zich ook nog door Ronnie onder pissen! En de show on the stage gaat gewoon door. Ook in de kleedkamers gaat het er ruig aan toe. Een lesbies triootje met pisseks en elkaar neuken met zwarte dildo's. Als Monique eindelijk haar masturbatieshow op het podium moet doen zijn alle andere medewerksters al de zaal ingegaan en volgt een grote seksorgie. Een zeer, zéér geile film, oftewel een AANRADER!

Titel	:	SHADES OF PASSION
Producent	:	Videorama Home Video
Hoofdrollen	:	Tracey Adams, Taija Rae & Herschel Savage
Speelduur	:	ca. 80 minuten
Spreektaal	:	Engels, Nederlands ondertiteld
Inhoud	:	Een man gaat naar Parijs om z'n huwelijksproblemen te vergeten, hoofdzakelijk door alles wat los en vast zit te neuken...

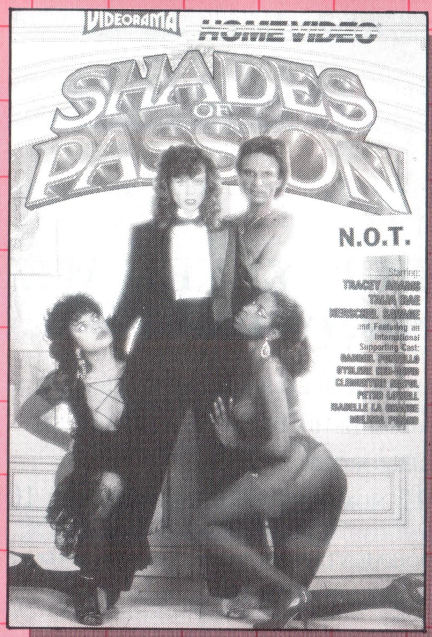

Jake Gordon is naar Parijs gegaan om z'n problemen te vergeten. Zijn mooie vrouw Valerie heeft hem verlaten. Hij wil rust en 'n beetje aandacht voor z'n liefdesverdriet en trekt in bij z'n oude Franse studievriend Mark. Maar Mark is een echte Fransman (leest: Levensgenieter) en denkt Jake uit z'n depressie te halen door hem iedere dag nieuwe, mooie en neukbare meisjes te bieden. Dat is DE manier om je problemen te vergeten. En terwijl Jake zich te pletter neukt zien we z'n vrouw Valerie de liefde bedrijven met haar lesbiese vriendin Jackie. Ook die twee besluiten er een paar weekjes tussenuit te gaan en wel naar...Parijs!!! Intussen probeert Jake z'n verlangen naar Valerie te onderdrukken met de zoveelste FranÇaise, Monica, wiens kale kutje hij eerst volledig uitlikt om haar daarna in haar kut en kont te neuken. Mark vermaakt zich met de vriendin van Monica en als Jake vermoeid in slaap valt perst Monica zich tussen het neukende stel en een supergeil triootje (ook met anaalseks) is het gevolg. De volgende dag is het weer feest want Mark heeft voor Jake twee exotiese bruine dames én hun zwarte vriend uitgenodigd om ook dát eens mee te maken. Toevallig hebben die twee mooie donkere dames ook twee Amerikaanse vriendinnen uitgenodigd...Valerie en Jackie! In een totale seksorgie vindt Jake z'n Valerie terug en dan...een happy end? Om dat aan de weet te komen moet je deze film zelf gaan zien!

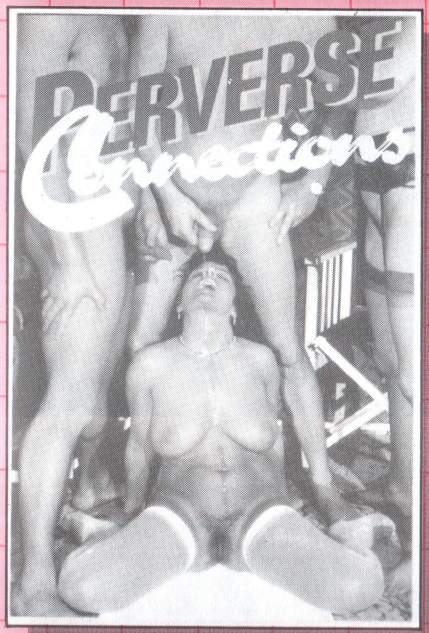

Titel	:	PERVERSE CONNECTIONS
Producent	:	Under Cover Video
Speelduur	:	90 minuten
Spreektaal	:	Duits
Inhoud	:	Een groep superneukers geeft zich over aan de meest perverse extremiteiten...

Janin, een zeer geil vrouwtje, krijgt bezoek van een vertegenwoordiger in cosmetica. Uit zijn koffer komen diverse monsters lipstick, nagellak en... een aantal grote, gekleurde vibrators! Als Janin die ziet zegt ze zacht dat ze dat soort dingen liever van ECHT vlees heeft. Ook dat kan de vertegenwoordiger haar aanbieden en dat is het begin van een bloedgeile pijp-, lik en neukpartij in diverse standjes waarbij Janin tot slot al het geil uit z'n hete pik zuigt en opdrinkt. De volgende bezoeker van Janin is haar oom, die al lange tijd een oogje op haar heeft en ook hij neukt haar in de geilste standjes. De volgende gasten zijn Janin's vriendin en diens nieuwste vriend. Al gauw volgt er een geil triootje en terwijl dat aan de gang is komt oomlief weer binnen vallen. Een geil kwartet is het gevolg, waarbij de neukpartijtjes afgewisseld worden door een portie PISSEKS! Janin's vriendin wordt door twee lullen en één kut ondergepist en ze krijgt tot slot ook nog het sperma van twee pikken in haar mond gespoten. Tel daar bij op dat we ook nog vuistneuken in beeld krijgen, plus nog meer pis- en spermascénes en U begrijpt waarom deze film onder de meer Perverse produkties valt....Veel plezier!

LUSTELOOS? GEBREK AAN TREKKRACHT?

CHICK ZEKER WEER VERGETEN?

NEEM TOCH GEEN RISICO MEER EN LAAT CHICK MAANDELIJKS IN DISCRETE VERPAKKING THUISBEZORGEN.
EN: 12 NUMMERS VOOR DE PRIJS VAN 10!

ABONNEMENTSPRIJS VOOR NEDERLAND *f*79,50
VOOR BELGIE B.frs 180
OVERIGE LANDEN OP AANVRAAG.

VUL ONDERSTAANDE BON IN EN STUUR HEM NAAR:
CHICK NEDERLAND, POSTBUS 3917, 1001 AS AMSTERDAM. OF BEL 075-281122 (9-17 UUR) VOOR EEN ABONNEMENT.

JA, IK WIL EEN ABONNEMENT OP CHICK NEDERLAND (12 NUMMERS)

- ❑ IK SLUIT HET ABONNEMENTSGELD HIERBIJ IN (AANTEKENEN)
- ❑ IK SLUIT EEN BANK- OF GIROCHEQUE IN
- ❑ IK MAAK HET BEDRAG OVER OP POSTGIROREKENING 51.27.35 T.N.V. BOOKPRESS
- ❑ IK WACHT OP UW ACCEPTGIROKAART

NAAM: _____
ADRES: _____
POSTCODE: _____
PLAATS: _____

PRIVÉKIEK VAN DE MAAND

DINIE, DE VROUW MET DE GROOTSTE MEMMEN VAN MEPPEL!

Een primeurtje deze maand; Dinie verdiende niet alleen honderd piek voor haar foto's..

....maar vond het ook wel geil om haar opwindende belevenissen aan Simone de Bie te vertellen voor onze 06-lijn! Een werkelijk uniek amateuritem, dat de liefhebber beslist niet mag missen!

Je kunt mij NU BELLEN

06 - 320.321.61

Onder redaktie van Terry Ednaz

Elektronische masturbatie voor vrouwen.

In de nummers 220 en 221 heb ik masturbatielessen gegeven en uit de vele enthousiaste reakties die ik heb ontvangen is mij gebleken, dat er dankbaar gebruik van is gemaakt. Aan het eind van deze mini-serie maakte ik melding van het zogenaamde KIETELDOOSJE; een vorm van elektronische stimulatie voor vrouwen. Naast de oude bekende vibrator - de uitvinding voor vrouwen - is dit een manier om een zeer intensief orgasme op te wekken. Tientallen brieven heb ik gekregen van lezeressen, die mij om toezending van de benodigde informatie vroegen om zelf dit unieke apparaatje in elkaar te knutselen of om dit door hun (echt)-vriend te laten doen. Ik heb gemerkt, dat er nog heel wat vragen overbleven en om iedereen goed te informeren en een optimaal plezier te verschaffen bij de zelfbevrediging, wil ik nu toch nog wat nader op het "kieteldoosje" ingaan.

Wat is een kieteldoosje?

Het kieteldoosje wordt gemaakt uit onderdelen, die bij iedere winkel voor elektronika voor een klein bedrag te koop zijn. Deze onderdelen worden door solderen met elkaar bevestigd. Het is absoluut ongevaarlijk, want het werkt op twee batterijen van 9 volt. De stimulering wordt gedaan door middel van een elektrode, die in de anus ingebracht wordt, (dit is een klein metalen bolletje van ca. 2 cm. doorsnede), en een elektrode, die tegen de kittelaar gehouden wordt (deze kan het beste een staafvorm hebben en de grootte van een normale vibrator). Het lijkt misschien een beetje vervelend, dat de

ene elektrode in je anus geplaatst moet worden, maar dat is een heel klein dingetje, dat je nauwelijks voelt, en bovendien hoeft hij maar ongeveer 4 cm. diep ingebracht te worden. Bij de lage spanning, 18 volt in totaal, die bij dit apparaatje gebruikt wordt, hoef je echt niet voor blaartjes op de huid te vrezen, maar op een te droge huid gebruikt kan het wel een branderig of onaangenaam gevoel geven. Daarom kun je het beste je hele spleetje vooraf grondig met zout water deppen en ook tijdens het spel met het kietel-doosje moet je het goed vochtig houden. Tja, en verder is het helemaal een kwestie van zelf uitproberen hoe en wat je lekker vindt; je begint uiteraard heel voorzichtig, met een lage prikkeling en voert die prikkeling naar behoefte op.

Voor wie het eerste artikel gemist had (foei!), of voor wie eerst nog niet durfde maar het nu wel wil proberen: alle benodigde informatie is bij mij verkrijgbaar en wordt je op verzoek toegezonden. Wel even een gefrankeerde antwoord-envelop bijsluiten s.v.p. En verder wens ik iedereen erg veel lol en geil plezier met dit unieke apparaatje!

Terry Ednaz

Onbewingbaar geil

Else (33jaar): Tussen het hoge gras

"Je zult het misschien wel knettergek van mij vinden, maar in de zomer ben ik beslist heter dan in de winter. Omdat je in de zomer aan buiten-seks kan doen en daar word ik echt ontzettend heet door. Ik stuur je drie kiekjes uit ons privé-album, die mijn man vorig jaar van mij gemaakt heeft. We waren in de duinen bij Schoorl en als je nou weet, dat onze twee kinderen in een duinpannetje verderop aan het spelen waren, dan begrijp je zeker wel hoe enorm spannend het was, toen Henri me zo fotografeerde. Héét dat ik ervan werd; niet te kort! Henri maakte daar natuurlijk dankbaar gebruik van en die heeft me daar tussen het hoge gras genomen en we hebben geneukt alsof we tieners waren, die voor het eerst met elkaar naar bed gingen. Nauwelijks had ik mijn rok weer omlaag en mijn bloes omhoog, toen de kinderen terugkwamen, omdat ze dorst hadden!"

Lieve Else: te gek, zowel je foto's als je openhartige verhaal erbij. Heel hartelijk bedankt.

Terry

Hettie (23 jaar): Sekskleding

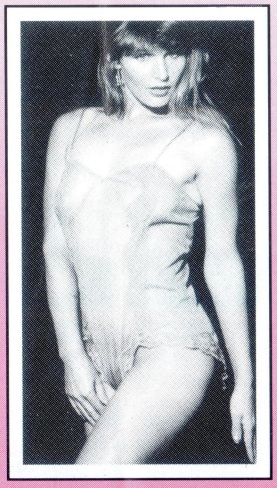

"Als je aan mij vraagt waar ik nou onbedwingbaar geil door word, dan is het wel sekskleding. Urenlang kan ik in een warenhuis snuffelen tussen de lingerie. Ik ben gek op mooie slipjes, pikante beha's waar mijn tieten voordelig in uitkomen, bodystockings die me als een tweede huid omsluiten, en ga zo maar door. Nou is dat mooie, ragfijne of satijnen spul best duur, dus kopen kan ik het lang niet altijd, maar ik vind het ook al heerlijk om te passen en te kijken hoe het me staat. En als ik iets echt heel erg mooi en geil vind, dan vraag ik aan mijn vriend of ik het van hem krijg. Je begrijpt zeker wel, dat hij me graag zo door het huis ziet lopen, dus ik vraag nooit tevergeefs. Dat ik er onbedwingbaar geil door word, zoals jij dat zo mooi noemt, is natuurlijk mooi meegenomen!"

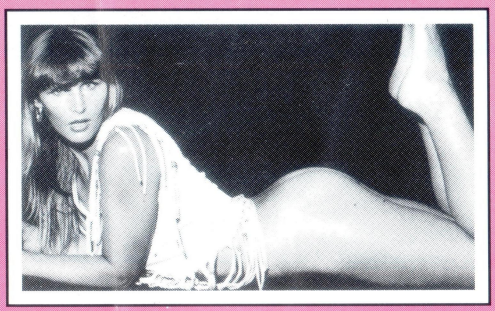

Lieve Hettie, Je ziet er fantastisch uit, en je hebt een heerlijk lichaam. Maar dat zul je wel vaker gehoord hebben. Ook jij wordt ontzettend bedankt voor je bijdrage.

Terry`

In de
heb i
gever
siaste
ontva
dat e
van i
eind
maak
zoger
JE; e
oude
om e
gekre
form
of on
nog h
een c
toch
doosj

Wat

Het k
onde
voor
drag
word
vesti
want
van
daan
die i
is ee
2 cm
die te
word
vorm
norm
schie

Quick
NEDERLAND

SEXARTIKELEN PER POST!!

MEER DAN 500 SEXARTIKELEN

FANTASIEKONDOOM - DROOG KONDOOM - GAY SAFE KONDOOM
VERDIKKINGSKONDOOM - VERLENGINGSKONDOOM - VIBRATOR
VIBRATOR HULPSTUK - KUNSTPENIS - DUBBELE PENIS - PENISPOP
COCKRING - PENISRING - ZWEEP - HANDBOEI - TEPELKLEM
KLITORISSTRELER - IRRIGATOR - VAGINALE + ANALE DOUCHE
GEITENOOG - KUNSTVAGINA - ZELFBEVREDIGER - PENISVERGROTER
LOLITAPOP - PLASTIC POP - BODY MAN - PENISZEEP - PENISKAARS
PORNOKAARTEN - GLIJCREME - DAMESCREME - HERENCREME
ONTWIKKELINGSCREME - BUSTENCREME - ORGASMESTOPPER
SPANISCHE FLIEGE - POTENTIE DRAGEES - PORNOVIDEO

ERO TISCHE LINGERIE

OPEN PANTY'S – NETKOUSEN
ZWARTE NYLONS – NAADPANTY'S
OPEN SLIPS – JARRETELS
KOUSENBANDEN – JARRETEL-
BROEKJES – NETSTRINGS
VLINDERSLIPS – DOORZICHTIGE
SLIPS – TANGA'S – NETBODY-
STOCKINGS – BALLETPAKJES
TOPJES – NACHTGEWADEN
NEGLIGÉS – AVONDDRESSES
MINI JURKJES – DOORZICHTIGE
GEWADEN – TIJGERJURKJES
NETHANDSCHOENEN – LEDER-
LOOK – +nog 100 andere artikelen

ONZE WINKEL

Ceintuurbaan 248
1072 GG amsterdam

NEDERLANDS GROOTSTE

THUIS UITZOEKEN

Nu kunt u thuis uitzoeken uit onze 100 pagina's tellende sexkatalogus met meer dan 500 artikelen of een bestelling doen uit onze full color lingeriekatalogus met meer dan 150 creaties. Ieder artikel staat duidelijk afgebeeld en volledig omschreven, hoe het werkt en hoe u het moet gebruiken. Onze lingerie wordt in eigen ateliers gemaakt en is in vele kleuren en maten te verkrijgen. Wilt u weten wat er allemaal te koop is op sexgebied, vul dan nog vandaag de bon in en vraag de beide katalogi nú aan voor ƒ 7,50.

BLUE & WHITE POSTBUS 74 1000 AB AMSTERDAM BESTELBON

Vul deze bon in met uw naam en adres, kruis één der onderstaande vakjes aan, voeg postzegels/cheque in de envelop bij, of stort het verschuldigde bedrag op giro 2210396 en wij zenden u het gewenste per omgaande in gesloten omslag toe.

- ☐ de sexkatalogus à ƒ 3,75
- ☐ de lingeriekatalogus à ƒ 5,–
- ☐ de sex- + lingeriekatalogus samen voor ƒ 7,50

Naam: .....

Adres: .....

Postcode: ..... Plaats: .....

DE HEETSTE O

DA'S PAS GEILE TELEFOONSEX!

SEX'O'FOON
06-320.320.01
De eerste, de heetste!

SEXLIJN NEDERLAND
06-320.322.00
Geile verhaaltjes!

HORRORSEX
06-320.321.77
Huiveringwekkend lekkere hoorspelen!

NON STOP ORGASM
06-320.321.18
Deze bekentenissen brachten al miljoenen tot extase!

HET 06-UITZENDBUREAU PRESENTEERT:

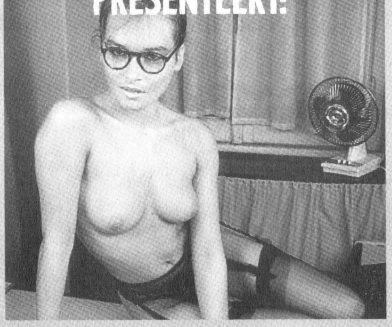

Heet, spannend of nat werk? Onze meisjes komen meteen!

FOTOMODEL	SPORTLEIDSTER
06 - 320.323.15	06 - 320.323.18
KAMERMEISJE	STEWARDESS
06 - 320.323.16	06 - 320.323.19
LERARES	VERPLEEGSTER
06 - 320.323.17	06 - 320.323.20

SEX VOOR BEGINNERS!

SEX VAN PROFESSIONALS

ORGIEFOON	SEX-ADRESJES
06-320.321.04	06-320.322.02
ESCORT GIDS	LIVE UIT DE PARENCLUB
06-320.322.90	06-320.321.06

Als u nog niet weet waar de geilste meisjes van 't land te vinden zijn, hoort u bij ons alles over de adresjes, de tarieven èn de speciale attracties!

KOM BIJ ONS!

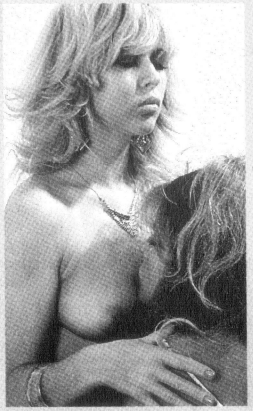

MEISJES ONDER ELKAAR:

LESBIFOON
06-320.321.00
Wij, twee lieve vriendinnen, vertellen je de schunnigste belevenissen!

VROUWEN BELLEN ELKAAR
06-320.321.25
Wist ú dat Nederlandse vrouwen via de telefoon zó ver durven te gaan?

50 ct p.m.

6-NUMMERS!

HOMOSEX EN -DATING

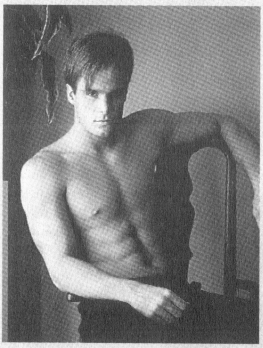

MANNEN BELLEN MANNEN
06-320.321.08
Hoor hoe ze elkaar klaar praten!

HOMOFOON
06-320.321.12
Real bad boys vertellen je hun waar gebeurde, wilde homo-avonturen!

HARRY'S GAY BOX
06-320.330.11
Live praten en contacten leggen met een stel andere bellers. Of mééluisteren: 06-320.330.22.

JOU LUSTEN WE RAUW!

BIZARRE LIVESEX
06-320.321.01

SM BIZAR
06-320.321.14
Opzwepende onder-danigheidstraining: live via de telefoon!

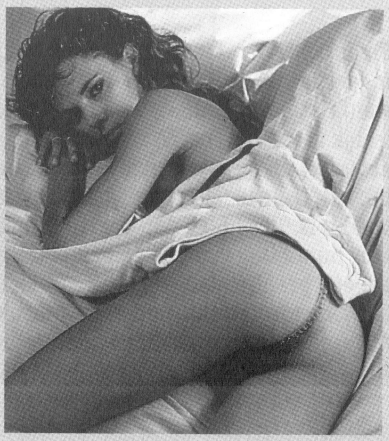

WIJ MAKEN U BETER IN BED!

XAVIERA HOLLANDER
06-320.320.02

CORA&WILLEM LIVESEX
06-320.320.03

Livesex en sextips voor mannen en vrouwen. Bloedheet!

BEL ONS!

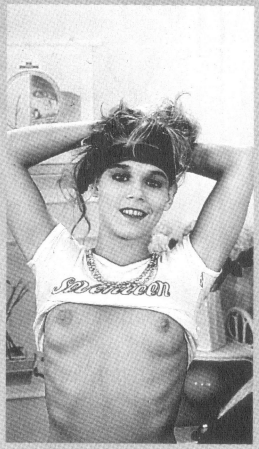

Chick
06-320.321.61

Seventeen
06-320.321.17

Alle meisjes die deze maand in Chick en Seventeen staan, laten zich de kleren van hun lijf vragen op hun eigen 06-lijnen. Dus: snel kopen, die bladen, en metéén bellen!

50 ct p.m.

TELESERVICE: DE BESTE NUMMERS

PRAATJES vullen geen GAATJES

door Terry Ednaz

MAIL & FEMALE

Sinds kort bestaat er een postorderbedrijf in erotische artikelen speciaal voor vrouwen. Het heet "Mail & Female" betekent letterlijk vertaald "Post & Vrouw(elijk)", maar als je het uitspreekt klinkt het als "Man(nelijk) & Vrouw(elijk)", wat best een aardige vondst is. Voor 5 gulden kom je in het bezit van hun katalogus, die ze zelf omschrijven als een prachtkatalogus, maar waar ik eerlijk gezegd niet van onder de indruk ben. Als reden, dat ze met dit postoderbedrijf ge-

> Een beetje geëmancipeerde vrouw durft zeker in gezelschap van een vriendin best een seksshop binnen

start zijn, zeggen de dames Hanni Jagtman en Ellen van der Gang o.a.: "Zelf waren we al heel lang nieuwsgierig naar de vibrators en erotische accessoires die voor ons vrouwen bestemd zouden zijn, en stonden we giechelend voor etalages van seksshops. Veel verder dan dat kwamen we niet, omdat we in een dergelijke lustontnemende omgeving onze dameswensen niet wilden uiten." Wat een gelul! Een beetje geëmancipeerde vrouw

durft zeker in gezelschap van een vriendin best een seksshop binnen, en blijft niet giechelend als een puber voor de etalage hangen. Bovendien kan elke vrouw al jarenlang, vanuit de luie stoel voor de kachel, seksskleding en vibrators te kust en te keur uitzoeken bij de bekende, grote postorderbedrijven en op diskrete wijze thuis laten bezorgen. De sexy lingerie in de katalogus van Wehkamp en Otto vind ik persoonlijk opwindender dan die uit het boekje van "Mail & Female".

Verder staat het toontje, dat in de katalogus van bovengenoemde dames gebruikt wordt,

ILLUSTRATIE UIT DE KATALOGUS VAN "MAIL & FEMALE"

"Een vibrator is nooit moe, nooit impotent, snurkt niet en wil je altijd vergezellen"

moet ik daar als op-seks-beluste-vrouw mijn erotische artikelen bestellen?

me lang niet altijd aan. Een voorbeeld: als reden om een vibrator te gebruiken geven Ellen en Hanni o.a. aan: "Een vibrator is nooit moe, nooit impotent, snurkt niet en wil je altijd vergezellen". Als ik zulke discriminerende terminologie over mannen hoor gebruiken, ga ik toch wel over m'n nek. Verder is er in het 16 pagina's dunne boekje van "Mail & Female" geen kutje, kuthaartje of zelfs blote tiet te bespeuren! Een halve beha, waarin je de bovenste helft van de borsten met een glimp van de tepels kunt zien, is het meest spannende kledingstuk, dat ik in dit drukwerkje kan vinden. Mijn hemel; moet ik daar als op-seks-beluste-vrouw mijn erotische artikelen bestellen?

Nee geef mij dan maar de eerlijke niets-verhullende sekskatalogus van b.v. het bekende postorderbedrijf Blue & White. Die doen tenminste niet zo huichelachtig, verkopen voor elk wat wils in diskrete verpakking, en je kunt ook nog eens een seks-geschenkje voor je man of vriend bestellen. Voor diegenen onder u, die toch geïnteresseerd zijn in de artikelen van Hanni en Ellen: de katalogus van Mail & Female kost 5 gulden en is aan te vragen via telefoonnummer 020-936074. Maar persoonlijk geloof ik niet, dat dit postorderbedrijf "voor & door vrouwen" een lang leven beschoren zal zijn.

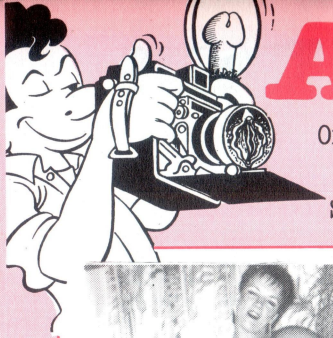

AMATEUR FOTO'S

Onder redaktie van Simone de Bie

Hoi Simone,
Hierbij een paar foto's van mijn geile vrouw voor de amateurrubriek. Zo kan heel Nederland zien hoe geil ze is. Daar krijgt ze een enorme kick van. Groetjes en succes met je rubriek.
R.K te A

Lieverd,
Wat heb jij een geile vrouw zeg. Zie ik het goed, is ze helemaal ingeolied en heerlijk glad. Haar kutje is rood van opwinding. En zo heerlijk kaal en naakt. Ik zie dat ze een hele grote zwarte kunstlul heeft. Weet je waar ik benieuwd naar ben? Hoever die er in kan. Ik denk dat alle lezers op zo'n heerlijke geile vrouw kicken en ik denk dat er heel wat mannen zullen zijn die zich aftrekken en dan naar haar foto's zullen kijken.
Daar kickt jouw vrouw vast ook wel op he?
Bedankt voor de foto's. Ik vond het heel geil.
Kusje van Simone

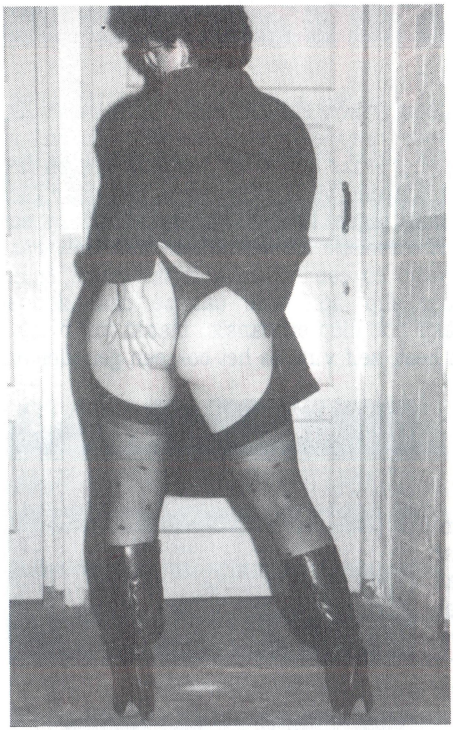

Hallo Simone
Ik klim maar gelijk even in de pen. Mijn complimenten over het artikel over s-m. Ik heb wat achtergrondinformatie over mijn foto's. De foto met mijn leren jack is op vakantie gemaakt. Ik had mijn corselet en minirok aan. Mijn blote poes is net niet te zien. Het was alleen niet zo afgelegen als het lijkt. De andere foto is na een avondje uit in de schuur gemaakt. Ik was als boter. Het duurde nog een paar uur voordat we gingen slapen.
Groetjes en knuffels,
Sandra

Lieve Sandra,
Ik vond het wel jammer dat ik je blote poesje op die eerste foto net niet kon zien. Maar je billen op die andere foto maakte dat weer goed. Jij was als boter he, daar in die schuur. Je moet me toch nog eens schrijven wie de foto's van je gemaakt heeft. Dat is vast een geluksvogel.
Ik kan me voorstellen dat het nog een paar uur duurde voordat jullie gingen slapen.. ik denk dat de lezers wel kunnen raden wat jullie in die paar uurtjes gedaan hebben.
Kusje op je billen.
Simone

AMATEUR FOTO'S

Lieve Simone
Wij gaan vrijwel elk jaar naar Pink Pop en kleden ons dan lekker opvallend. Mijn vrouw vindt het leuke om er op dergelijke dagen lekker uitdagend bij te lopen en ik kan daar geen bezwaar tegen hebben. Dit jaar had ze een zwart corseletje aangetrokken, met weliswaar een jasje en een lekker kort minirokje, maar zonder slip. Het idee dat ze daar zonder broekje rondliep en danste, maakt mij niet alleen heet, zelf vind ze het ook een geil idee om zo rond te lopen en bekeken te worden. Vooral wanneer ze danste of op de grond zat en haar billen met jarretels te zien waren had ze alle aandacht. Toen we thuis kwamen heb ik wat foto's genomen terwijl zij zich al spelend voor mij uitkleedde. Het leek ons leuk om deze foto's eens voor de amateurrubriek op te sturen.
Groetjes van Annemarie en Will.

Lieve Annemarie en Will,
Ik weet precies wat je voelt als je in een enorme menigte bent en een naakt kutje hebt onder een superkort minirokje. Ik doe dat zelf ook en ik wordt er echt heerlijk geil van. Ik weet zeker dat er tijdens Pink Pop een heleboel jongens en mannen (en misschien ook wel meisjes) op hun beurt weer lekker geil van jou zijn geworden. Ik wou dat ik je daar gezien had. Ik vond de foto's trouwens ook erg goed. Geen wonder dat je veel bekijks had in zo'n outfit. Zit ik er ver naast als ik zeg dat Annemarie een lekker heet vrouwtje is? Ik zou best nog veel meer foto's van haar willen zien. Stuur je die nog eens op?
Kusje voor allebei van Simone

NIEUWS OVER

De CHICK Neukmarathon

Na de eerste (voorzichtige) aankondiging van onze nieuwste stunt stroomden de reacties binnen. Maar we hebben er nog lang niet genoeg! Wij zoeken onder meer:

AMATEUR-HOERTJES

die het wel leuk (en geil) zouden vinden om meer dan honderd mannen een prettige avond te bezorgen terwijl deze op hun 'beurt' wachten.

EEN MEISJE/VROUW DIE DEZE UITDAGING OOK AANDURFT

Als jij denkt dat jij het ook met honderd man op één avond kan doen, of misschien zelfs met meer, laat het ons dan meteen weten!

EEN GROOT AANTAL POTENTE KERELS

Om de recordpoging te kunnen volbrengen hebben we minstens honderd vrijwilligers nodig. Aanmelden (uitsluitend schriftelijk) bij Chick Nederland, Postbus 3917, 1001 AS Amsterdam. Vermeld op je inzending je naam, je leeftijd en je telefoonnummer.

DE GROTE DAG NADERT...

De voorbereidingen voor deze sensationele recordpoging zijn al in volle gang. Eind van dit jaar zal in Club Love in Amsterdam het podium opgebouwd worden waar één vrouw met HONDERD man achter elkaar zal neuken. Niet alleen zal er over deze stunt een kleurenreportage in je 'lijf'-blad komen te staan, het geheel zal ook nog eens op video worden vastgelegd!

CHICK BLIJFT IN BEWEGING!

"HETE UURTJES OP DE HOOIZOLDER

- kort verhaal door een lezer - bewerkt door Terry Ednaz

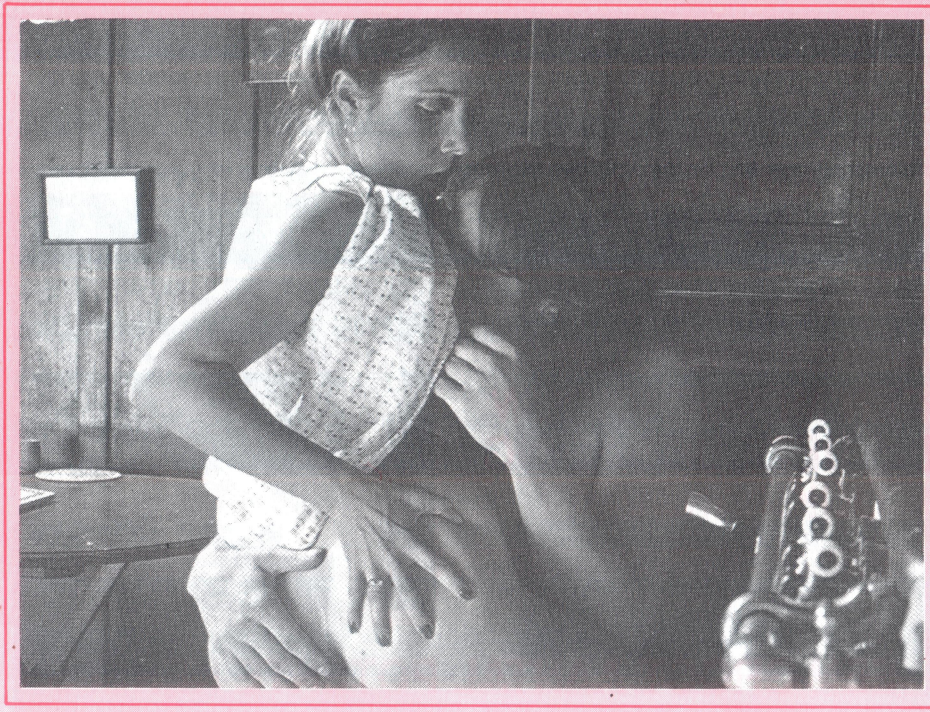

Elke vrijdagmiddag mocht ik op de boerderij van boer Derks meehelpen met allerlei klussen. Dat vond ik leuk om te doen, en daar kwam nog bij dat ik stilletjes verliefd was op zijn dochter Gerda. Helaas had Gerda meer aandacht voor haar rijpaard dan voor mij, maar wat niet is kan altijd nog komen. Ik was die middag niet zo erg bij de les, en was blij, dat het eindelijk half vier was. Vlug ging ik op de fiets naar de boerderij toe. "Middag, Derks!" groette ik de boer, die opkeek en terug groette, "is er nog iets voor mij te doen?" "Ik heb een mooi karweitje voor jou," was het antwoord, "je mag het oude kippenhok afbreken, en alle planken, die nog goed zijn, leg je in de grote schuur." "Begrepen," en dit zeggende beende ik weg. Ik ging naar de grote schuur om wat gereedschap te pakken. Opeens hoorde ik zachtjes giechelen en ik luisterde ingespannen. "Sst, niet doen!" klonk het weer. Dat geluid kwam van de hooizolder vandaan. Wie deed daar zo geheimzinnig? Mijn nieuwsgierigheid was groot en dus liep ik achterom de schuur, pakte de ladder en zette die aan de buitenkant tegen de hooizolder aan. Boven komend

gluurde ik door de vrij grote kier, waardoor ik op de zolder kon kijken. Ja, daar in die hoek! Bijna viel ik van de ladder door wat ik zag en mijn hart klopte in mijn keel. Daar in de hoek op wat stro had ik de boerin

Ik was dan wel pas vijftien jaar, maar ik wist donders goed waar een kut voor diende en een lul!

gezien, spiernaakt, en ze was niet alleen, oh nee! De knecht Gerrit-Jan was bij haar, ook poedelnaakt. Ik durfde bijna niet meer te ademen, bang om ontdekt te worden. Ik was dan wel pas vijftien jaar, maar ik wist donders goed waar een kut voor diende en een lul! allemensen, de boerin zat haar knechts pik af te zuigen als een lollie. Ik vergat het hele kippenhok. "Het komt, Mia!" hoorde ik Gerrit-Jan steunen. Even later zei de boerin: "Vooruit, nu ik!". Ze ging languit achterover liggen, deed haar benen ver uit elkaar, zodat ik pardoes tegen haar zwaarbehaarde kut aankeek. Dan kroop Gerrit-Jan tussen haar benen en ik zag niets meer dan zijn blote kont met de harige zak, die heen en weer schommelde. De boerin hijgde en kreunde en toen ze steunend klaar begon te komen maakte ik dat ik van de trap kwam, want het werd me toch een beetje te link. Boer Derks moest eens onverwachts op het toneel verschijnen. Trillend van emotie door alles wat ik gezien had, begon ik aan het afbreken van het kippenhok. Steeds weer zag ik de boerin voor me met haar grote, behaarde kut, en ik kon het niet helpen, dat mijn piemel telkens stijf werd als die geile beelden door me heen schoten. Het zal zo'n uurtje later geweest zijn, dat de boerin naar me toekwam. "Hallo Harm, ben je allang bezig?" groette ze. Ik wist me geen houding te geven en stamelde: "Eh, ja mevrouw." de boerin deed net alsof er niets aan de hand was, en waarom zou ze ook, ze wist immers niet dat ik de geilpartij had gezien. "Mooi. Als je dorst hebt kom je maar Harm," en ze liep weg. Toen durfde ik pas op te kijken en ik keek haar na. Haar dikke kont schommelde heen en weer. Dan ging ik weer aan het werk. Een half uurtje later kreeg ik aardig dorst van het warme werkje. Dus liep ik naar de boerderij en stapte de keuken binnen. "Ha, Harm," groette de boerin, "wil je melk?" "Graag, mevrouw," antwoordde ik. Ik was bloednerveus, terwijl ik normaal nogal vrij was in mijn doen en laten. "Ik vind je wat

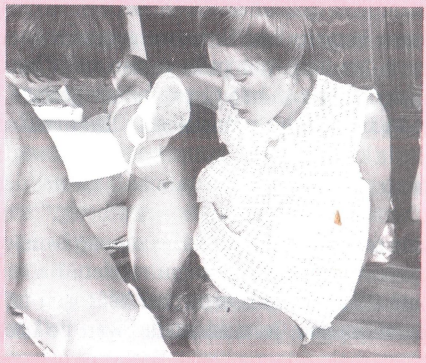

opeens gooide ik eruit: "Ik zeg niets als ik uw kut nog eens mag zien!"

onrustig, Harm. Hoe komt dat?" vroeg ze me. Die vraag sloeg in als een bom. Ik kreeg een kop als vuur, en ze ging door: "Verberg je soms iets voor me?" Ik wist niet wat ik moest zeggen, en de boerin zei: "Harm, was je soms een uurtje geleden in de schuur?" Ik knikte bevestigend. "En heb je ook wat gehoord?" vroeg ze verder. Ik besloot er alles maar uit te gooien, want ze zou er toch wel achter komen. "Ja, ik heb u gehoord. U en Gerrit-Jan en ik heb jullie gezien op de hooizolder." "En wat heb jij verdomme gezien?" vroeg ze, lijkbleek geworden. "Nou, dat u met de knecht naakt in het hooi lag. Ik wilde kijken waar het geluid vandaan kwam, dat ik hoorde, en toen zag ik jullie bezig," eindigde ik veelbetekenend. Het zou mij benieuwen hoe ze zich hieruit zou redden. Na een korte stilte zei de boerin heel lief tegen mij: "Harm jongen, je moet niets tegen de boer zeggen, beloof je me dat?" Door het hele gedoe was ik opniew opgewonden geworden en wat me toen bezielde weet ik nu nog niet, maar opeens gooide ik eruit: "Ik zeg niets als ik uw kut nog eens mag zien!" Het was alsof ze door een wesp gestoken werd, zo

Mijn ogen puilden bijna uit mijn kassen, want voor het eerst aanschouwde ik een vrouwepoes in het echt!

vloog ze overeind en staarde me ongelovig aan. "Je wilt wát?" hijgde ze, en ik keek naar haar geweldige tieten, die op en neer gingen. "Ik wil uw kut zien," herhaalde ik brutaal, "anders vertel ik Derks alles!" Ze haalde diep adem en keek me doordringend aan. Dan zei ze aarzelend: "En als je mijn, eh, kut gezien hebt, vertel je niets?" Ze gaf zich dus gewonnen! "Nee, erewoord, dan zeg ik geen woord," antwoordde ik dadelijk, bang dat ze zich zou bedenken. "Kom mee," kommandeerde ze en ik volgde haar naar de schuur. Met trillende knieën klom ik achter haar verleidelijke reet de trap op naar de hooizolder.

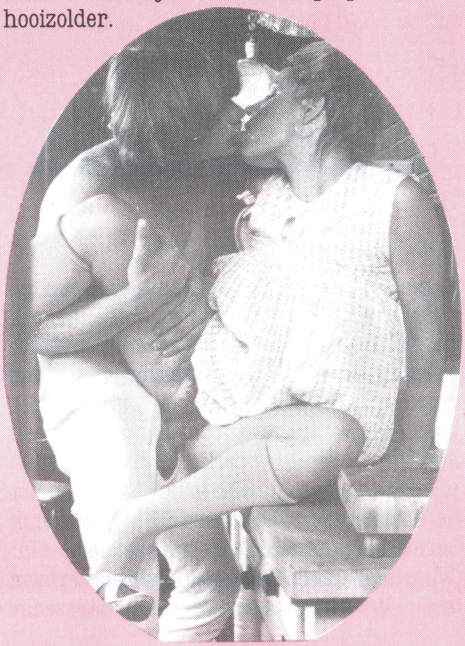

Dan ging ze in het hooi zitten en ik wist niet hoe ik moest kijken, toen de boerin haar rokken omhoog schoof en haar benen wat wijder deed. "Nou, kijk dan Harm, zie je mijn kut?" zei ze, liet zich achterover vallen, schoof haar rokken tot ver over haar middel, en spreidde haar benen heel wijd. Ik staarde naar haar enorme spleet en haar gezwollen schaamlippen. Mijn ogen puilden bijna uit mijn kassen, want voor het eerst aanschouwde ik een vrouwepoes in het echt! De boerin zei zacht hijgend: "Als je eraan wilt komen, mag het ook!" Ze bleef achterover liggen, en het was duidelijk, dat ze door de situatie geil geworden was. "Toe, jongen, steek je vingers erin!" "Maar als Derks komt?" protesteerde ik, "of de knecht?" "Ze zijn naar het slachthuis en blijven minstens tot zeven uur weg!" antwoordde de geile boerin. Ik ging naar haar toe, ietwat onzeker, en voelde aan haar spleet. Wat was die nat, maar wat voelde het heerlijk aan! Mijn pik

Ik stopte twee vingers in haar natte kut en deed soppend mijn hand op en neer. "Is het zo goed?" vroeg ik haar.

steigerde in mijn broek en ik werd zo geil als boter. "Je vingers erin," kreunde ze en ze pakte mijn hand en duwde deze vast tegen haar vochtige poes aan. "Erin en op en neer, Harm," haar stem sloeg van geilheid over. Ik stopte twee vingers in haar natte kut en deed soppend mijn hand op en neer. "Is het zo goed?" vroeg ik haar. Ze zuchtte en zei: "Ja, heerlijk!" en duwde haar onderlichaam tegen mijn hand aan. Dan kwam ze een beetje overeind en zei: "Doe je kleren uit, Harm, dan kan ik jou ook eens goed bekijken." Ik kuchte en begon me uit te kleden. Toen ik helemaal naakt was, mompelde ze hees: "Mm, je ziet er lekker uit," waarna ze

doodkalm overeind kwam en zichzelf ook helemaal uitkleedde. Ik staarde in trans naar haar enorme uiers, die zwaar op haar buik hingen. Trouwens, alles was even groot en fors aan haar. "Kom hier en laat me je pikkie voelen," vleide ze. Ik voelde me ineens erg klein bij deze forse boerin met haar grote tieten. "Je hebt al een flinke lul, zeg," prees ze me en greep mijn pik beet. "Voor jouw leeftijd mag ie er best wezen. Heb je al eens een meisje geneukt?" "Nee, nog nooit," bekende ik. "Nou, Harm, dat wordt dan de

Ze knielde en nam mijn lul in haar mond. Het gevoel, dat toen door mijn lijf spoelde, laat zich niet beschrijven.

hoogste tijd voor je, jongen!" Ze lachte me toe. Neuken! Ik zou potverdorie neuken met die vrouw! Ik trilde over mijn hele lichaam, deels van de zenuwen en deels van opwinding. Ze knielde en nam mijn lul in haar mond. Het gevoel, dat toen door mijn lijf spoelde, laat zich niet beschrijven. De warmte van dat geile wijf met haar lekkere tieten deed me huiveren van opperst genot. Ze pijpte me even, liet dan mijn lul los en smakte met haar lippen. "Zullen we nu eens lekker wippen?" nodigde ze me uit. Ze ging op de grond op haar knieën voorover liggen met haar mollige kont naar mij toegekeerd. Geilogend keek ze schuin naar me op.

"Kom op, vent," moedigde ze me aan, "hier moet je je piemel insteken!" Ik liet me op mijn knieën achter haar zakken en richtte met trillende handen mijn pik op haar grote scheur. Dan stak ik hem erin! Opdat moment ramde de boerin haar kont achteruit, waardoor ik totaan mijn zak in haar overrijpe spleet schoot. De oververhitte vrouw gilde het uit en ik begon automatisch te bewegen. De warmte van haar kut maakte me gek, dit was nog lekkerder dan toen ze mijn lul in haar mond had!

Ik wilde het wel uitschreeuwen van genot, maar het idee, dat iemand me zou kunnen horen, maakte dat ik me zo stil mogelijk hield. Ik begon steeds sneller te stoten en hield me stevig vast aan haar brede heupen. "Toe maar, jaah, ik ga komen! Ja, daar is het, ooohhh!" Opgenaaid door de geile kreten van

Ik kreunde luid en aan mijn lozing leek geen eind te komen. Nog nooit was het zo lekker en intens geweest

de vrouw stootte ik onbeheerst op haar in, en een ongelofelijk jeukerig, maar zalig gevoel trok door mijn onderlichaam. Dan kwam ik enorm hevig klaar. Ik was verdorie in haar klaargekomen, ik had haar harige kut volgespoten met mijn zaad! "Jaahhh," kreunde ze, "spuit je zak in me leeg, jongen!" ze schudde hevig met haar forse billen en kwam blijkbaar zelf ook nog eens klaar. Ik kreunde luid en aan mijn lozing leek geen eind te komen. Nog nooit was het zo lekker en intens geweest; dit was toch wel heel iets anders dan jezelf aftrekken. Langzaam ebde het orgasme weg en een moe gevoel overviel me. Ik trok mijn slap geworden pik uit haar kut terug en zag dat er een sliert geil aan de eikel hing. Ook de boerinnekut was kliedernat en het zaad en geil dropen er langzaam uit. Ik ging naast haar zitten en keek

naar de boerin, die zich omdraaide en languit in het hooi ging liggen. Met haar benen wijd lag ze geheel ontspannen bij te komen van onze neukpartij. "Dat was lang niet slecht wat jij zojuist presteerde, Harm," zei ze dan, "en dat voor de eerste keer. Lang niet mis, hoor." Ze keek me aan en ging verder: "We moeten gaan, jongen, want straks als de boer terugkomt, moet alles normaal zijn. Maar binnenkort mag je me weer naaien, en ik zal je alles leren wat je moet weten!" Dit zeggende begon ze haar kleren aan te trekken. "Blijf jij nog maar even uitrusten," zei ze tegen mij en klom de trap af naar beneden.

Toen de boer en de knecht terugkwamen, was er van het oude kippenhok niets meer te zien. Ik kreeg een komplimentje, dat ik het zo keurig gedaan had, en een tientje. Ik fietste fluitend naar huis en kreeg wel wat last van kramp in mijn benen, maar ik wist waar die vermoeidheidsverschijnselen vandaan kwam. Ik zou er nog wel vaker last van krijgen!

KRUISWOORDRAADSEL

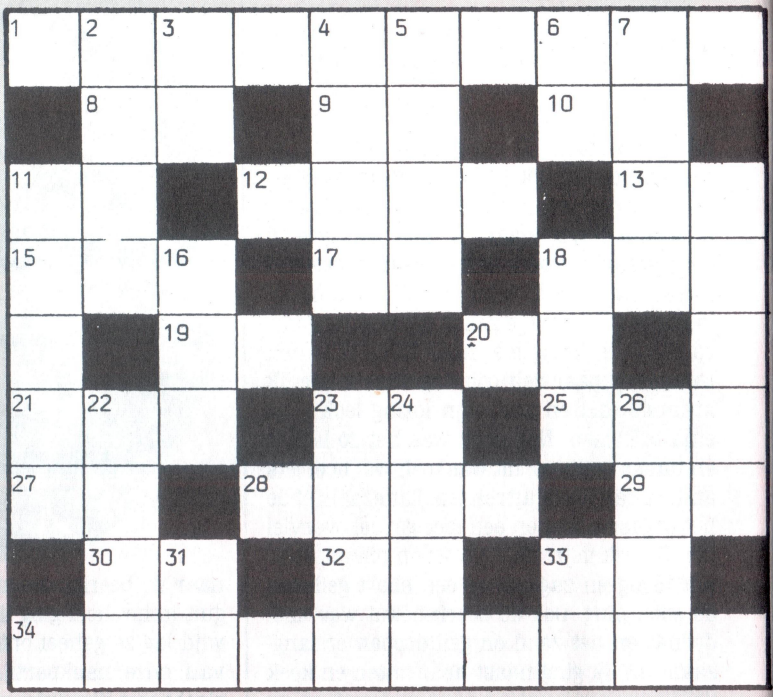

HORIZONTAAL

1 Verklede man
8 Rund
9 Rijkspolitie (afk
10 Rechtspersoon
11 Deel van Franse ontkenning
12 Smerig
13 Ruimtewezen
15 Alles (Eng)
17 Stil
18 Vlaktemaat
19 Pedofielenobjekt
20 Familielid
21 Heks
23 Bevel
25 Voordeel
27 Verlichting
28 Voos
29 Lengtemaat
30 Bevel
32 Idem (afk)
33 Zangnoot
34 Ejakulatie

VERTIKAAL

2 Jongensnaam
3 Spil
4 Liefdesgod
5 Verlichting
6 Voorzetsel
7 Zwijm
11 Ongekleed
14 Tit
16 Lid
18 Zoogdier
22 Meisjesnaam
23 Geprikkeld
24 Vervoermiddel
26 Zuiver
31 Rivier
33 Muzieknoot

oplossing van chick 225

horizontaal
1 Vingeren 7 Mem 8 Eg 9 Lee 11 On 12 Tiet
13 Pr 15 Ll 17 Iris 18 Neuk 19 El 21 Ip
23 Drol 24 Si 25 Aap 27 Ol 28 Ole
29 Pressaria

vertikaal

1 Ven 2 Im 3 Geil 4 Egel 5 El 6 Nep 7 Monilia
10 Erektie 14 Pis 16 Pen 19 Eros 20 Lola
22 Pap 24 Sla 26 Pe 28 Oi

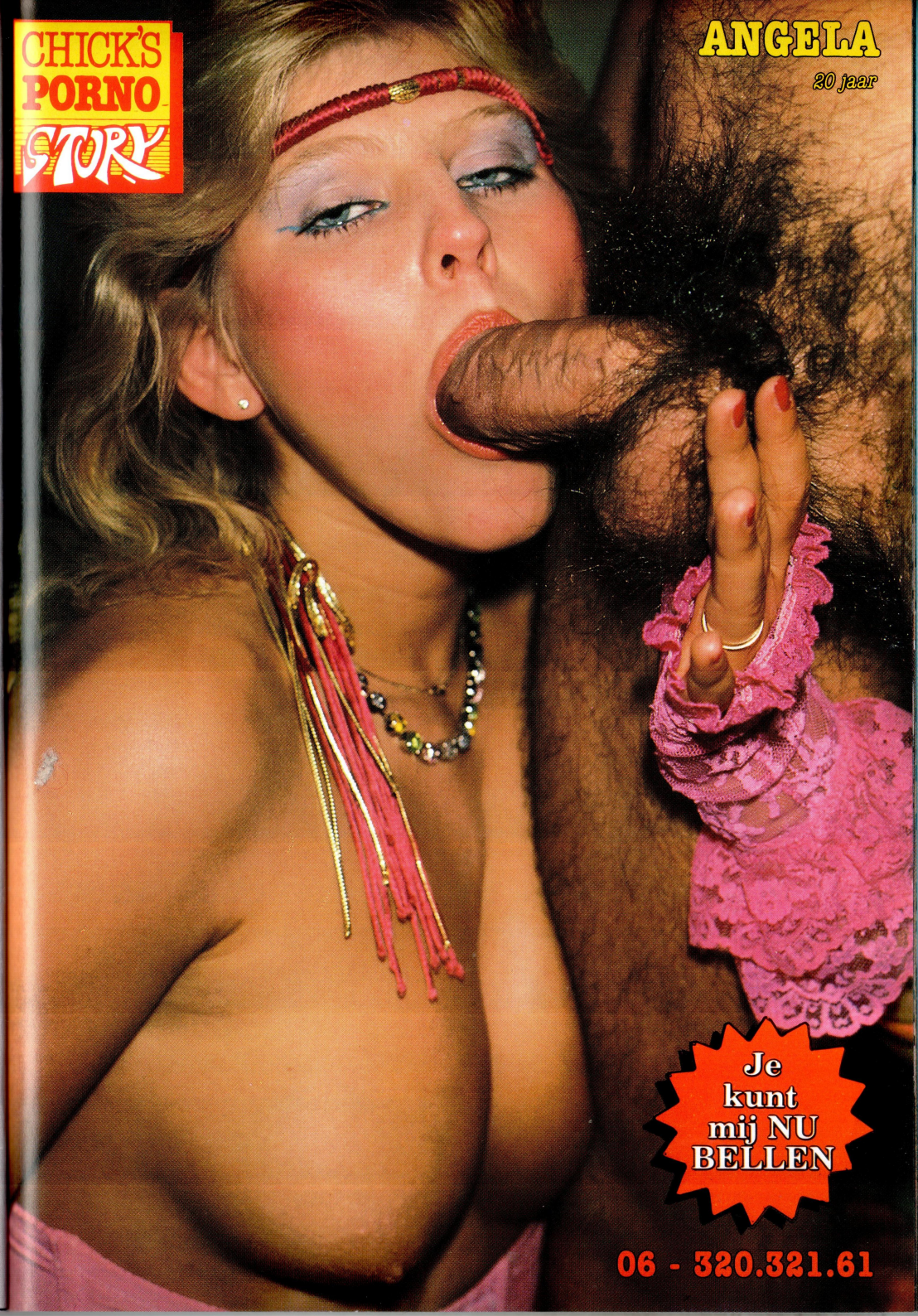
CHICK'S
PORNO
STORY
ANGELA
20 jaar
Je
kunt
mij NU
BELLEN
06 - 320.321.61

Opnieuw terug in jouw eigen Chick, en Angela was er weer helemaal klaar voor. Haar ongebreidelde enthousiasme voor alles wat ook maar met seks te maken heeft kent nu eenmaal geen grenzen, en ze geilt erop om dat aan iedereen te laten zien ook!

Diep kreunend van pure wellust liet Angela zich in alle standen neuken, of NEMEN zoals ze het zelf noemt. Deze keer ging ze nog verder dan eerst....

.....en je moet toch wel het een en ander gewend zijn om een hele HAND in je kut op te kunnen nemen. Angela beet eerst even op haar lip van pijn, maar het genot overwon en de hand schoof steeds dieper en dieper haar buik in!

Eindelijk spoot het zaad in dikke stralen tegen Angela's afgeneukte kut, haar gloeiende huid verkoelend.....

Je kunt mij NU BELLEN

06 - 320.321.61

RIMBA®
Leder

Méér dan 600 artikelen uit voorraad leverbaar via Uw sexboetiek!

Ook speciaal op aanvraag gemaakt is mogelijk.
Vraag Uw sexboetiek naar de folder, òf stuur ons *f* 15,- en U ontvangt onze uitgebreide leerfolder met verkoopprijslijst èn adressen in Uw omgeving!

Stuur ons *f* 35,- en U ontvangt de folder plus een verrassingsartikel in leer en kwaliteitsmonsters.
Betaling per eurocheque òf giro 2828510 òf Rabobank nr. 14.25.19.138.

RIMBA® b.v.
POSTBUS 33
4840 AA PRINSENBEEK - HOLLAND

NIEUW!

Jullie advertentie nu ook op onze 06-lijn!

Maak gebruik van deze unieke gratis service; zet je telefoonnummer op de bon hieronder, dan nemen wij kontakt met je op*)

Hoe reageer je op een kontaktadvertentie?

- Doe je reactie in een envelop en plak deze dicht!
- Zet rechtsboven op de envelop het advertentienummer waarop je wilt reageren!
- Stop nu deze envelop in een andere envelop met een losse postzegel!
- En stuur die (gefrankeerd) naar:

Chick, Postbus 3917,
1001 AS Amsterdam

Hoe plaats je een kontaktadvertentie?

Vul onderstaande advertentiebon in en stuur deze naar:
Chick, Postbus 3917, 1001 AS Amsterdam
Tarieven:
ƒ 10,- voor 4 regels.
ƒ 2,50 voor iedere regel meer.
Advertentie met foto van vrouw/echtpaar gratis (t/m 4 regels).
Wil je je foto na plaatsing terug hebben, sluit dan een gefrankeerde envelop bij!

*) Deze service geldt **alleen** voor dames en echtparen!

Naam: .....

Straat: .....

Postcode + Plaats: .....

Ja, ik wil mijn advertentie ook gratis op de 06-Kontaktlijn!

Mijn telefoonnummer is: .....

- ❑ Ik sluit geld in
- ❑ Ik sluit een bank- of girocheque in
- ❑ Ik wacht op jullie acceptgirokaart
- ❑ Ik maak het bedrag over op girorekening 51.27.35 t.n.v. Bookpress

Gewenste tekst:

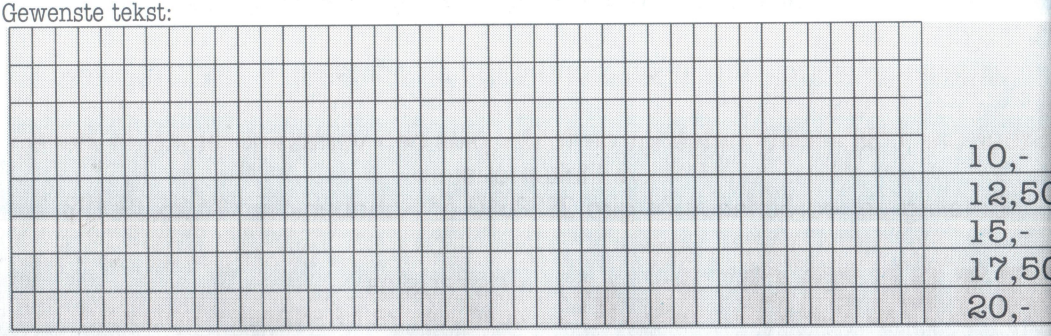

MChicks

Q-1 Nt. comm. clubje plm. 8 stellen zkt. nog enige vl. stellen v geile av. m. spannende sex, ling., fantasie, gez.heid. Motto: alles mag, niets moet. Interesse? Zuiden v.h. land. (zie f.)

Q-2 J.man 22 jr. zkt. lk. msje of j. vrw. voor sex en vr.sch. Niets moet, alles mag. Br.m.f. alt. antw. Kn. ontv. Hyg./discr. gevr./geb. Schr. snel. (Enschede)

Q-3 Safesex. Lke geile licht bisex j.man, 29 jr., 1.85m, 70 kg. verzorgd uiterl., mooie br. ogen zkt. lk. geil stel voor trio. Geil opvideo, ling., sexcorr. Nt. voor 1x. Ben geh. dus hyg./discr. Eerlijkh.een must, 100% eerlijk. Br. lfst.m.f./tel.nr. o.e.r. Omg. Midden v.h.land. Echt doen, je kr. er gn. spijt van. (zie f.)

Q-4 Een fijn gesprek of uitv. corr. over je (verborgen) perv., of maso. gevoelens kan een gd. begin zijn. Ik, zakenman 39 jr. zkt. j.vrw. (mollig mag) die dit aanspreekt. Discr. en wederz. resp. en jouw intense bevrediging st. voorop. Andere corr. bespreekb. Z.H.

Q-5 Sl. echtp. 30ers zkn. idem of msje alleen, ling., soft sex, gd. gesprek, zij licht bisex. Voor ons eerste keer. Br.m.f. alt. antw. Alleen gd. nivo en sexy mensen. Omg. West-Vlaanderen. (zie f.)

Q-6 Vlaardingen. Bisex man, 34, in voor likken, pijpen, beffen en plassex zkt. geil stel, man bisex, tot 45 jr. Vrw.en en jongens ook alleen. Geen geneuk.

Q-8 Bisex vrw., 19 jr., geh. 1 knd. z.k.m. vrw. 25-45 jr. v. lesb.rel. Heb gn. erv., dit is een ser. adv. Ik wacht al zo lang, toe schr. me. Br.m.f.o.e.r. Lfst. omg. Den Haag.

Q-7 L. geil stel plm. 30 jr. m. knd. z.k.m. l. stel voor vr.sch. en p.r. Voor ons 1e keer. Hdn. v. ling. en uitd. kled. in rom. sfeerv.av. Discr./hyg. gew. en geb. N.Br., doch afst. is gn. bezw. Br.m.f.o.e.r., 100% ser. (zie f.)

Q-9 Echtp. plm. 35 jr. zij bisex zkt. idem voor gez. en p.r. in een kamer. Kn. ontv. Br.m.f. ret. Omg. Hilversum. (zie f.)

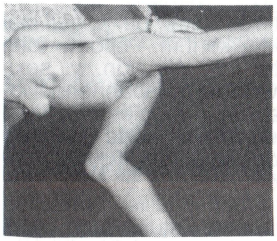

Q-10 J.man 23 jr. gr. gesch. zkt. msjes of echtp. tot 40 jr. v. sex.Hyg. en discr. 100%. Alle br.m.f. en tel.nr. antw. en f. ret. N.O.Nederl. Kn. ontv. en verpl.

Q-11 Welk geil vrw.tje wil discr. tel. sex of masturb. m. sl. j.man 30 jr. gr. gesch. Schr. snel. Alt. antw. Randstad. (zie f.)

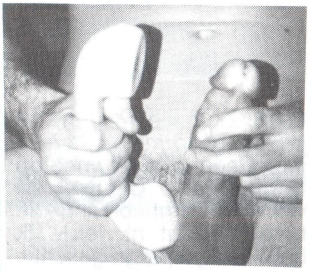

Q-12 J. stel, 33 jr. m. knd., zij licht bisex z.k.m. j. stel v. p.r. waarv. zij ook bisex is. Zij wil gr. de bisex liefde verder leren. Wij hdn. v. gde kennism. en safe-sex. Hyg. en discr. is vanzelfspr. Alle br.m. f's komen ret. Omg. Midden v.h. land. (zie f.)

Q-13 Zr. kn., bl., j., geil stel zkt. kont.m. spont. dito stel/vrw. Wij hdn. v. sexy av. (ook op spannende lokaties) in mooie geile ling., gehuld in korte rok en hoge hakken, verder vinden wij video en fotogr .lk. Hebben jullie dezelfde wensen, stuur dan snel een br. m. duid. f.en z. Midden v.h. land. (zie f.)

Q-18 Zr. geile jongen, 19 jr., zkt. geile meid v. 17-21 jr. om een toffe rel. mee op te bouwen. Uiterlijk en woonplaats nt. belangr. Ik ben absoluut nt. lelijk. Ik ben wel symp., gr. gesch.

Q-14 J.man, 23 jr. zkt. langs deze weg een zr. geile vr.din die v. dildo's hdt. en v. sexy ling., die wij dan samen gaan kopen in een sexboetiek. Dit alles voor een fijne sexrel. Dames nt. ouder dan 25 jr. kn. reageren, of twee vrije vr.dinnen v.a. 16 jr. Kn. ontv. en verpl. Br.m.f. kr. gelijk antw. Lfst. omg. Den Haag.

Q-15 Sl. stel begin 30 zkt. voor 1e keer kennism. m. dito stel v. sexav. m. p.r. J. vrw. v. trio ook welkom. Nt. bisex. Omg. Gld. Br.m. f.o.e.r. (zie f.)

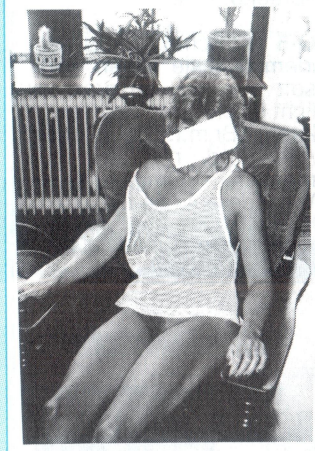

Q-17 Welk (echt)p. hdt. ook van deze spelletjes en wil ervaringen uitwisselen m. stel van 40+? Geile br./z. alt. antw. (zie f.)

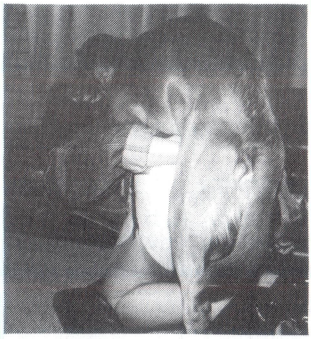

Q-16 Vrw., 37 jr., zr. geil, bisex, zkt. sex met paard of pony. Vriend kijkt toe, als tegenprestatie wil ik me heerl. laten neuken, door de eigenaar of eigenaresse van het dier. Kn. ons verpl. Z.H.

06-320.330-63

Q-19 J. stel begin 20 zkt. ander stel tot 30 jr. voor sex in 1 kamer. Uitgebr. br. m. (nkt)f's en evt. tel.nr. Br. m. voll. adres en f's w. beantw. Kn. ontv. en verpl. ZH (zie f.)

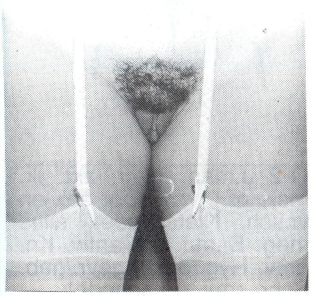

Q-20 Lk. ogende man van 30 jr. zkt. vrw. die hem helpt bij sexerv. Gn.fin. bed. N.H.

Q-21 Lk. echtp. zkt. lk. ander paar v. vr.sch. en sex m. later p.r.Vrw. is bisex, man moet gester. zijn. Br.m. nkt.f. o.e.r. Voor ons 1e keer. Deze adv. is heel eerl. Omg. Den Bosch. (zie f.)

Q-23 Bij welk jong stelletje mag ik toekijken en masturb. Ik ben een nette ongeb. man van 39 jr. en woon in gez. eigen huis in zd.-Limb.(zie f.)

Q-24 Groningen. Heet echtp. begin 40 zkt. dito paar voor fijne p.r.rel. Reaktie wel met f. en zegel komen o.e.r. Vrw. gr. ook volsl. en gester. Schr. hoor. (zie f's)

Q-25 25 Jr. sl. j. man zit wegens beroep veel langs de weg. Ik zk.msje/vrw. v. gez. koffie/relaxadres. Br.m. postz. en f. alt. reaktie en ret. Omg. 't Gooi.

Q-26 Vl. aantr. stel z.k.m. j. mensen die naast een Ike vr.sch. ook in zijn voor p.r., trio, vrw./vrw., parenklubs en nog veel meer. Wel safe-sex. Alleen reakties m.f.w. beantw. N.Br. (zie f.)

Q-27 Ik, geh. dame 40+ zk. man van 35-50 jr. v. klusjes binnen +buiten in ruil voor sex. Lfst. alleen overdag tussen 8.30 uur en 15.00 uur. Z.H. Utr.

Q-28 Vl. mod. echtp. zkt. een Ike vriend van 17 tot 30 jr. v. triosex. Wij zijn 42, 43 jr. Kn. ontv. overd. en verpl. Ook 's avonds. Uitsl.br.m.f. en antw.z. Midden v.h. land. (zie f.)

Q-29 Je eigen pornofilm! Aard. j.man komt bij jullie thuis. Direct klaar VHS video van prof. kwaliteit. Gn. kosten. Ser. reakties kr. antw. Omg. Utr.

Q-30 Zr. hoer. bi-sex getr. vrw. 36 jr. zkt. bi-sex meid i.b.v. Rolls Royce, soortgelijke auto om in te geilen, lesb. video maken. 100% betrouwb. Ser. voorst. antw. Br.m.f. en voll. adres ret. Vrw./vrw. N.H. (zie f's)

06-320.330-63

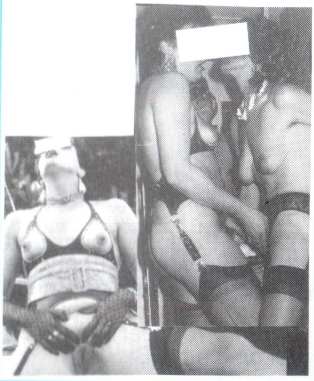

Q-31 Hallo binken v. Nederl., hier ben ik dan m. mijn gulzige mond en dansende tong, die de koekoekswals om je eikel speelt en m. extra maten de strijkstok diep achter in mijn keel verdwijnt. Hoor mijn bink eens kreunen v. plezier, het is haast nt. te geloven. Met gde heterofilms, waar de vrw.en heerl. liggen te pijpen en de mannen liggen te likken en te neuken. Dus heterobinken v. 18-35 jr. bel Den Haag, 070-821638 en je zult in mijn sfeervolle omg. heerl. verwend worden en je anus en ballen heerl. gelikt worden. OOOOOH het is haast nt. meer tegen te houden, mijn eikel ligt te trillen achter in Jan z'n keel en een enorme lading sperma slikt Jan helemaal weg. Zr. discr. Gn. kosten.

Q-32 J.man van 30 jr. verwent vrw.en met lekkere massage en lekkere sex, voor een paar uur ook escort. Van 's avonds 6-12 uur. Gn. fin. bed. Hyg. gew. Vrw.en bel; 020-324825. Geen mannen.

Q-33 Lk. stel, zij bisex, gd. uitz. en zonder probl. zkt. idem kn.stel of lk. msje voor p.r., clubbezoek etc. Alle br.m.f. en tel.nr. eerl. antw. Hdn. v. ling. N.Br. (zie f.)

Q-34 Man, 33 jr. zkt. koppel voor triorel. Ben kn. en voor veel in.Ben nt. bisex. Kn. vrij ontv. of verpl. Vrw.en ook welkom. Reakties alt. antw. Lfst. koppels waarv. de vrw. gr. verwend wordt door 2 mannen samen of koppel waarv. de man toekijkt en zelfs foto's neemt. Alle br.m.f. antw. O. Vlaanderen. (zie f's.)

Q-35 Lk. teder echtp. nt. bisex, zij 38 jr. HBO nivo zkt. v. erot. weekends student (plm. 18 jr.) gd. nivo. Wij zijn franst. ('n beetje Nederl.talig) Nt. vulgair. Br.m. nkt.f.o.e.r. Omg. Luik. (zie f.)

Q-36 Fotograaf wenst gr. in kont. te komen m. mensen die hun geile foto's nu eens vakkundig willen laten uitvoeren. Dit alles zonder fin. bed. Jullie mooie f's, ik het plezier van jullie. Discr. verz. Reakties m.f. ret. NH.

Q-37 Gez. vl. stel 38/39 jr. m. knd. zkt. lk. stel v. gez. av. m. p.r., maar vr.sch. voorop. Liefh. v. fotogr. en ling. Nt. bisex. Stel waarv. man lang is. Br.m.f. alt. antw. Omg. A'dam, NH. (zie f.)

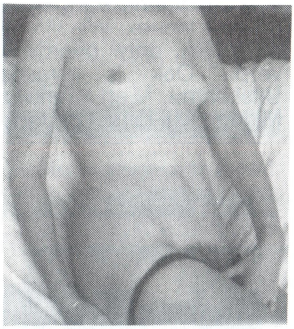

Q-38 Kn. j.man, 29 jr. zkt. vrw. die hdt. v. stijl/klasse en geile sex. Ook vrw.en die buiten medew. v. echtgenoot reageren kr. antw. Zr. discr. Br. lfst.m.f. Omg. Brab.

Q-39 Lk. geil paar plm. 33 jr. z.k.m. dito paar v. gez. av., vr.sch. enp.r. Als het klikt 1e av. al in aparte kamers. Gn. bisex. Alle br.m.f. en tel.nr. antw. NH. (zie f.)

Q-40 Echtp. organiseert prive-av. voor SM gerichte mensen. Alles kan niets moet. Mocht dit u interesseren, reageer m.f. en tel.nr. o.e.r.N.Br.

Q-41 Echtp. zkt. vl. stel tot 40 jr. voor sex zonder voll. p.r. Zij evt. bisex. Br. lfst.m.f. Omg. A'dam. (zie f.)

Q-42
J.man 25 jr. zkt. vrw.(en) /echtp. tot 35 jr. v. gez. sexav. Schr. br. m. evt. f. alt. antw. ZH.

06-320.330-63

Q-43 Omg. Waalwijk. J. vrw. 100% echt bisex i.b.v. voorbindpenis en vibrator zkt. dito, evt. geh. gn. bezw. Ik kn. ontv. en verpl. Discr.100% geb./gevr. Eerlijkh. bij mij op de 1e plaats. (zie f.)

Q-44 Lk. stel 34/31 jr. z.k.m. jongen/man v. trio. Br.m. nkt.f. en zegel alt. antw. Hdn. v. borreltje, video/f., ling. Omg. N.Br. (zief.)

Q-45 Spont. kn. geile jongen zkt. j. kn. stoeipoezen om lekker te keerte gaan, 17-35 jr. Tevens zk. ik j. stel voor trio. Afst. gn. bezw. Kn. ontv. Br.m.f. alt. antw. Frsl. (zie f.)

Q-46 Lk. paar net 40 m. knd. zkt. ander lk. stel, lft. en kleur nt. belangr. Vrw. bisex gn. bezw. Ook voor video, eigen camera. Bisex msje/vrw. ook welkom. Br.m.f. en tel.nr. o.e.r. Omg. Emmen. Doen hoor! (zie f.)

Q-47 Deze adv. is t.a.v. alle hetero en bisex mannen die hem lezen v.16-45 jr. en die wel eens verlangen om op een geile wijze gepijpt teworden door een d.bl. gezonde bisex goser. Ik laat je beslist genietenvan sex, die net iets anders is dan je gewend bent. Ik ben voor veel in, mits uiteraard safe. Heb gde videofilms op veel sexgebied en neem besl. de tijd voor je. Bel: 01720-94927 en je zult verwend worden.100% discr. en hyg. Geen tel.sex.

Q-48 Lief en geil j. echtp. 25-26 jr. wil gr. in kont. komen m. ander stel/echtp. tot plm. 30 jr. v. vr.sch. en p.r. Voor een lf. en geil stel zijn wij voor veel in. Alle reakties antw. (lfst. m.f. entel.nr.) Midden Nederl. (zie f.)

Q-49 Bisex j. stel zij 35, hij 26 z.k.m. ander stel v. vr.sch., veel sex en p.r. in een kamer. Lke bisex j.man ook welkom, mits zw. gesch. min. 20 cm. Br.m.f. alt. antw. Limb.

Q-50 Aantr. sl. msje (29 jr.) zkt. ser. kennism. m. lieve bisex of lesb. vr.din voor (h)echte vr.sch. en uiteraard fijne sex. Stel voor p.r. ook welkom. Mijn vriend is 32 jr., 100% bisex en sl. Gld. (zief.)

Q-55 Achterhoek/Twente. Aard. man (32), vrijgezel, zkt. vrw. (plm.18-38 jr.) voor sex en zo mog. een rel. Uiterl. onbel. Gn. fin. bed.en 100% geheimh.

Q-51 Aantr. echtp. 33 jr. m. knd. z.k.m. echtp. tot 35 jr. v. geile av. Zij bisex gn. bezw. Vrw. of man alleen kan ook voor trio. Br.m.f. direkt antw. Noorden v.h. land. (zie f.)

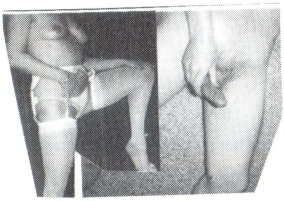

Q-52 Twente. Lke j. man 24 z.k.m. msje of j. vrw. 18-28 jr. voor uitgaan en sex. Hou jij van ling. en spreekt dit jou aan. Reageer dan snel. Stel ook welkom. Afst. gn. bezw. Br.m.f. kr. alt. antw. 100%discr.

Q-53 J.man 21 jr. z.k.m. een vrw. om als het klikt elkaar regelm. te ontmoeten en dan het gez. maken zoals we nog nt. eerder hebben meegemaakt. Ben gewoon aard. Ik zk. een speld in een hooiberg, niemand durft het te doen, maak ik op uit de reakties (geen). Kunt u een j.man-van 21 jr. gebruiken? Alleen vrw.en alt. antw. NH.

Q-54 Stel van 25/35 jr., zij bisex z.k.m. dito of j. vrw. Gn. voll. p.r. Br.m.f. en tel. o.e.r. ZH. (zie f.)

06-320.330-63

Q-56 Tof bisex girl 26 exotisch extravag. sl. en heet, exhibitioniste zkt. dito vr.din tot 32 jr. Hou v. lakleer, lieslaarzen, make-up,uitd. opw. dansen, fin. hulp mog. en gratis vakanties. België en Nederl. Br.m.o.z.f. alt. antw. Eerl. en betrouwb. (zie f.)

Q-57 Utrecht. Lke vent, 40er, zkt. aantr. vrw. z. taboes v. spannende erot. rel. Br.m.f.alt. antw.

Q-58 Hoerig stel plm. 26 jr. zkt. dito om als het klikt regelm. inaparte kamers of huizen aan p.r. te doen, op basis v. een hechte vr.sch. Hyg./discr. is wel belangr. Alleen br.m. duid. f. en tel.nr. kr. snel antw. Omg. N.Br. Afst. gn. bezw. (zie f.)

Q-59 Twee gd. uitz. mariniers 21-22 jr. zkn. 2 dames 17 tot 40 jr. omgeile uurtjes mee door te brengen. Omg. Utrecht. Lfst. m.f. reageren. Vrw. alleen mag ook.

Q-60 Echtp. z.k.m. stellen of vrw.en voor bisex, orale en evt. plassex. Zij zou ook willen vrijen m. zwangere. Zij is 27 jr., mooie aziatische. Lft. en kl. onbel. Wel f. en z. N.Br. (zie f.)

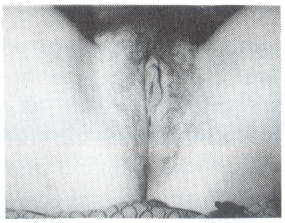

Q-63 Echtp. 40 jr. z.k.m. echtp./stel v. best. moet wel i.b.v. hond(reu) zijn, mag ook man of vrw. alleen v. best. zijn. Echtp. v. p.r. ook welkom. Afst. gn. bezw. Ser. br. m. zegel en f. eerl. antw. (zief.)

Q-62 Kn. j.man wil alles leren wat met sex heeft te maken. Ik ben 26 jr. en heel heet, welke vrw. tot 50 jr. wil mijn lerares zijn? Kom dames, ik wil het zo gr. leren. Kn. ontv./verpl. Tel.nr. voor snel kont. Br.m.f. alt. antw. (zie f.)

Q-61 J. stel 20+, zij bisex, zkt. msje/vrw. v. trio of stel v. p.r. Bisex nt. noodz. Omg. A'dam. Hyg. gevr. en geb. Br.m.o.z.f. en z. en tel.nr. o.e.r. Met f. heeft voorrang. A.u.b. mensen die weten wat ze willen.

06-320.330-63

Q-64 A'dam. Man, 33, bl., 1.80m, vrijgez., gezond, i.b.v. eigen huis is op zk. naar een j. geil stel tot 35 jr.; sl., gezond. Trefwoorden: Ling., geschoren kut, slikken, op gezicht klaarkomen, handneuken, foto, mini, hotpants, zij zr. strakke broek waarv. de naad diep in kont en kut zit, hoerig. J. msje tot 18 jr. kan wat bijverdienen. Getrainde turnster of danseres ook welkom. Ik heb erv. Overn. is mog. Vrw. uit 'hoge' kringen, die gr. de geile hoer uithangt, kan zich aanbieden. Schr. m. zegel en f. of tel.nr. of bel: 020-149112.

Q-65 Stel zkt. bisex msje 18 tot 25 jr. voor trio en vrw./vrw. Br.m.f.alt. antw. Hyg. en discr. gew. en geb. Omg. Appingedam. (zie f.)

Q-66 Wij, geil stel 21-24 jr. zkn. dito v. gez. av. en sex in 1 kamer,z. voll. p.r. Bisex vrw. ook welkom. Br.m.o.z.f. alt. antw. Schr. snel. Frsl.

Q-67 Gez. en sport., sl. echtp. 30 jr. m. 3 knd. z.k.m. echtp. v. langd. vr.sch. en p.r. in een kamer, bijv. sex m. 4en, trio etc. Wij hdn. v. sexy kled., fotogr. Hyg. en discr. v. belang. Kn. ontv. en verpl. Omg. West Brab. Br.m.f.o.e.r. (zie f.)

Q-68 Ik, 22 jr. zk. msje/vrw. tot 30 jr. om gez. te relaxen. ik ben voor alles in. Kn. nt. ontv. wel verpl. Br.m.f.o.e.r., maar z. f. ook alt. antw. Utr. (zie f.)

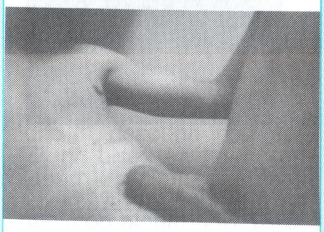

Q-69 Wij, echtp. m. 30 zkn. idem voor sex in 1 vertrek, zijn ook in voor fotoruil, voor puur prive-plezier. Br.m.f. en tel.nr. o.e.r. N.H.(zie f.)

Q-70 J.man, 40 jr. z.k.m. j.vrw. 25-40 jr. voor vr.sch. en sex, hdt.van hoerige kl. en sexling., pin-up type m. gr. tieten. Huidskl. onbel. Schr. of bel me 020-108378 Br.m.f. o.e.r. N.H.

Q-71 Mooi paar 33 en 34 jr. zkt. een kn. ander stel of een bisex msje v. gez. uitgaan m. mini of ling. aan en spannende av. thuis. Alle br.m. f's v. beiden komen ret. N.H. (zie f.)

Q-72 Hij 45, zij 34 jr. bisex en domina zkn. onderd. vr.din die ookvan leder hdt. Omg. Den Bosch. Br.m.f. en zegel alt. antw. Kom schr. eens. (zie f.)

06-320.330.63

Q-73 Kn. Italiaanse vrw. m. Nederl. man, beiden MBO-nivo, wonend in meergebied Nrd.-Italie zkn. kont. m. lieve vl., bl., Nederl. meid, bisex. Wij stellen aantr. uiterl. en gde manieren op prijs. Enige kennis Ital. of Engelse taal is gew. Uitvr. br.m. f's w. geret.

Q-74 Echtp. omg. Doetinchem z.k.m. dito paar v. fijne sexav. Wij zijn 45 jr. Wij hdn. v. sexy kled., spelletjes, als het klikt de 1e av. al, later p.r., wel safe sex. Hyg./discr. en gd. nivo. (zie f.)

Q-75 Gehele land. J.man, 27jr. wil voor het eerst f's maken bij een Rubensvrw. Ik heb nog nooit een Rubensvrw. in het echt gezien, wat ik heel gr. wil. Wie schr. me gauw? 100% discr. verz.

Q-76 Vl. en j. uitz. stel begin 40, HBO nivo zkt. kont.m. lf. eerl. enbetrouwb. stel tussen 35 en 45 jr. v. intieme av. m. p.r. Wij hdn. v.natuur en watersport en zijn i.b.v. een 11m. jacht. Gron., doch afst.gn. bezw. Br. lfst.m.f. o.e.r. alt. antw. (zie f.)

Q-77 Ontdek samen je plekje. Geile j.man, 29 jr. zkt. intieme rel. m. geil msje/j. vrw. v. sex en lke dingen. Br.m.f. alt. antw. Plm. 180 km. rond Hattem. Kusje alvast van mij. (zie f.)

Q-78 Geile man 27 jr. zkt. lieve vrw. v. uitgebr. sex. Ben zr. geil en niets is te dol. Lfst. gr. borsten. Wacht op je geile schr. Woon inomg. Gron.

Q-81 Echtp. 39, HBO, hobbies: ling., uit eten (zonder slipje of heel geil slipje), naar hotel om te vrijen, Frankrijk, zkt. gelijkgestemden. Wonen NH. F's (lfst. nkt. of m. ling.) ret. (zie f.)

Q-79 Omg. Deventer. Paar 41 en 42 jr. z.k.m. ander stel tot 45 jr. v.vr.sch. en p.r. Schr. vlug, alt. antw. Kusjes en geile groetjes. Tot gauw.

Q-80 Gezocht lf. msje tussen de 18 en 25 jr. die gr. een extra zakcentje wil verdienen bij j. zakenman in ruil voor sex en een ontspannend gd. gesprek. Voel je hier wat voor? Schr. me dan eens, welgr. een f. bijsl. Hft. nt. nkt. Omg. Veenendaal.

Q-82 Omg. Steenwijk. Is er een mol. of dikke vrw. die ik mag helpen haar man af te zuigen, terwijl hij haar klaar likt. Ik trek mezelfhierbij af. Ben sl. man 43 jr. Voor mij 1e maal en heb gn. sexrel., dus 100% safe. S.v.p. ser. reakties, lfst. m. f. v. beiden o.e.r. Gn.fin. bed. en kn. nt. ontv.

Q-83 Aantr. sl. echtp. HBO-nivo 33/36 jr. z.k.m. aantr. sl. erudiet echtp. v. vr.sch. waarbij een sexrel. mog. is. Br. uitsl. m.f. v. beiden w. beantw. Omg. NH. (zie f's)

Q-84 Echtp. 60 jr. zkt. een ander paar voor p.r. en gde vr.sch. Wat wij zkn. is een echtp., gn. eendagsvl. Wijde omg. Den Haag.

06-320.330-63

Q-85 J.man 24 jr. z.k.m. oudere vrw. of stel voor een eerl. sexrel. Hdt. v. sexling., dikke borsten, geile sex. Gn. taboes. Gn. p.b. nrs. Alt. antw. Omg. Terneuzen.

Q-86 J. stel zkt. dito stel, msjes, jongens tot 30 jr. Vrw. 100% bisex en erg geil. Hdn. v. lang neuken, pijpen, likken, sexbios, gew. lokatie, gn. s.m. Kn. ontv. en verpl. Alle br. m.z. alt. antw. Gn. p.b. houders, geile voorst. ook heel welkom. Omg. Z.H. (zie f.)

Q-87 Charmante dominante man 37 jr., 2 mtr. zkt. gehoorzame onderd. vrw. tot 45 jr. v. rel. Schr. br. m. wensen en grenzen. Abs. betrouwb. Alles o.e.r. ZH.

Q-88 Echtp. (40+) zkt. lke man die m. ons wil meedoen of wil toekijken naar sex, s/m, bondage etc. Vrw. of msje voor triosex ook welkom. Lfst. omg. Limb.

Q-89 Met spoed gezocht lke spont. meid, 28-40 jr., door iets verl. nt. onkn. man, vrijgezel 45 jr., die mij alles over sex wil leren. Ik ben totaal onerv. Br.m. nkt.f. en z. kan ik alt. beantw. Gn. fin. bed.

Q-90 J. stel z.k.m. j. stel plm. 30 jr. v. vr.sch. en p.r. Voor ons 1e keer. Br.m. nkt.f. v. beiden hebben voorrang en o.e.r. Omg. zd.-Limb.(zie f.)

Q-91 Sl. j.man zkt. stel of vrw.en v. geile sex of sex waarbij ik mag toekijken of meedoen. Wil evt. kl. verg. geven. N.Br.

Q-92 J. geil stel 20+ gaan gr. naar sexbios. Wij zkn. dito m. dezelfde interesse. Zij gr. bisex en hoerig gekleed en opgemaakt voor??? We zien wel! Alt. antw. op br. m.f. ZH (zie f.)

Q-101 J.man 28 jr. z.k.m. msje/vrw. v. vr.sch. en sexrel. Hou v. likken etc. Tevens ook echtp. v. trio. Kn. ontv./verpl. Kop v. N.H.

Q-93 J.man 30 jr. 1.60m. z.k.m. j. vrw. 18-30 jr. om heerl. te beffen. Twee vr.dinnen mag ook om mij daarna te pijpen of af te trekken. Br.m.f. o.e.r. Gn. fin. bed. (zie f.)

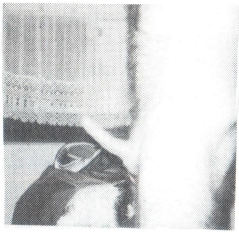

Q-94 Zr. mooi stel 29-35 jr. zkn. dito v. sex m. z'n vieren. Zij bisex onderd. Wij hdn. v. leer, lak en ling., ook soft s.m., alleen zr. erot. Vrw. alleen mag ook reageren. Omg. A'dam. (zie f.)

06-320.330-63

Q-96 J. bisex stel, zangduo, zij zr. geil zkn. eerl. betrouwb. sponsor, mag man, vrw. of stel zijn. Br.m.o.z.f.o.e.r. ZH (zie f.)

Q-95 Gd. uitz. j. man 30 jr. zkt. dames en echtp. v. 18-? v. ongeremde sex. Ook maak ik gratis uw privefilm 8mm of VHS. Kn. ontv. enlangskomen. Bel me 01640-52623.

Q-97 Sl. nt. onaantr. jongen 26 jr. vrijwel onerv. zkt. sl./volsl. vrw. tot plm. 40 jr. Lfst. m. gr. borsten en besl. heel veel schaamhaar, v. sexkont. en vr.sch. Ik verl. ernaar je hele lichaam telikken, je speeksel te proeven en je warme plas te drinken. Gaan mijn-fantas. je te ver? Woon je in A'dam of omg., heb je interesse en evt. voorst. schr. dan a.u.b. Alle ser. br. (lfst.m.f.) kr. antw.

Q-98 Geil stel m. 2 knd. zkt. dito tot 40 jr. v. geile sex en p.r. in 1 kamer. Liefh. v. ling., kousen en (te) korte rokjes, fotogr. enhoerige outfit, ook bij 1e kennism. Ook geile sex buitenshuis is evt.mog. Br.m.f.v. beiden o.e.r. Zonder f. nt. reageren, (hft. nt. nkt). NH (zie f.)

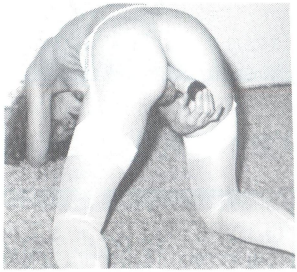

Q-99 J.man 25 jr. gesch. zkt. msje/vrw. tot 35 jr. v. lke rel. Hou v.sexy ling. en gesch. kutje. Br.m.f. zeker antw. Omg. Antwerpen, Belgie. Kn. verpl.

Q-100 Wij, twee echtp. 30ers zkn. geile paren, ook j. travestiet welkom v. gez. av. Zuiden v.h. land. Overn. mog. Br. gr.m.f. (zie f.)

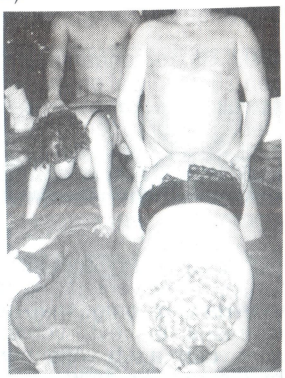

Q-102 J. stel 20/22 z.k.m. ander stel v. vr.sch. en p.r. in aparte kamers. Zij is bisex. Msje/vrw. ook welkom v. trio. Zij is sl., hij fors geb. Br.m.f.o.e.r. Arnhem (zie f.)

06-320.330.63

Q-103 J.man, 21 jr. z.k.m. msje/vrw. 18-25 jr., moet volsl. zijn, v. vaste rel. Woon op mezelf. Kan bij me komen wonen. Br.m.f. alt. antw. Omg. Lelystad. (zie f.)

Q-104 Lk. stel 25/35 jr., zij 100% bisex, z.k.m. dito voor safe-sex.Zijn v. alles in, behalve s.m. J. vrw. of lke jongen ook welkom, voor trio. Br.m.f.o.e.r. (hft. nt. nkt.). Omg. Antwerpen. (zie f.)

Q-105 Den Haag. Hetero neger j.man 31 jr. z.k.m. een hetero echtp. of stel v. vr.sch. en trio. Gn. eendagsvl. Kn. ontv. Hyg. en discr. gew. Br.m.f.o.e.r. en alt. antw. (zie f.)

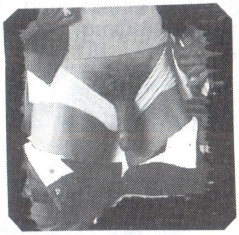

Q-106 Levensgenieter 41 jr. zkt. lk. msje die 1 a 2 keer per mnd. verwend wil worden..... Jou lft., 20 jr. Evt. 2 vr.dinnen welkom. Verg. mog. NH.

Q-107 J. koppel 27 jr. zkt. j. bisex msje/vrw. v. sauna, sexling., hoge hakken en glaasje wijn, vakantie Spanje. Br.m.f. alt. antw. Hyg. en100% discr. Belgie (zie f.)

Q-108 Ik hd. v. geilen, maar ook v. zeilsters die v. het voor ankergaan met z'n tweeën hdn., ben je plm. 30 jr., sl. en lfst. m. wat weinig haar of kaal van onderen dan ben je welkom aan boord om het ineen rel. te prob. Ik ben 32 jr. en sl. en verwacht je br. snel(o.e.r.) v. een eerste afspraak (Almere - 't Gooi)

Q-110 Lk. echtp. midden 30 z.k.m. id. echtp. v. gez.av. m. muziek. Liefhebbers v. ling., v. lke rel., z. voll. p.r. Br.m.f. alt. antw. Omg. Breda, doch afst. 100 km. gn. bezw. (zie f.)

Q-111 Lke nt. onaantr. sl. man 39 jr., bl. gn. baard, snor, weinig taboes zkt. vl. rondborstige meid, die hdt. v. chique en hoerig. Ben gn. avont. wel hyg./discr. ZH.

Q-112 Kn. mod. j. stel, zij 100% bisex hdt. v. hoge hakken, ling.,make-up zkt. kn. hyg. stel of vrw. alleen. Br.m.f.o.e.r. Safe-sexgew./-geb. NH. (zie f.)

Q-113 Wij, aantr. stel z.k.m. vrw./msje v. triorel. waarv. vr.sch. op de 1e plaats. Wij hdn. v. ling., gez.av. enz. Lfst. omg. A'dam. Reakties m.f. en tel.nr. alt. antw. (zie f.)

06-320.330 63

Q-114 J. arts, 29 jr. hdt. v. bergtochten, duiken, surfen, lekker eten, muziek, dansen maar bovenal v. sex, zkt. Ike vr.din v. gez. uitgaan en geile sex. Br.m.f. (hft. nt. nkt.) alt. antw. Omg. A'dam./NH.

Q-115 Welke lieve vrw. tot 40 jr. wil samen m. mij (33) mijn man 36 jr.heerl. verwennen en verwend worden? Lfst. lesb. aangelegd. Wie durft? Discr. verz. Br.m.f. en zegel o.e.r. Omg. Meppel. (zie f.)

Q-116 Lk. j. stel z.k.m. ander j. stel (begin 20), Ike j.man plm. 18 jr., licht bisex v. trio ook welkom. Alleen safe-sex! Br. alleen m.f. Vrw. alleen ook prima! A'dam.

Q-117 Lk. j. stel z.k.m. geil paar of msje, lft. onbel. v. geile av. m. pijpen, likken en aftrekken, echter neuken m. eigen partner. Zij is 21jr., sl., geschoren lipjes, draagt kousen en pumps. Hij is 29 jr. en sport. Stuur een br. lfst. m.f., nkt. hft. nt., idereen kr. antw. Omg. Utrecht. (zie f.)

Q-118 Te koop gevraagd: De jaargangen 1977 en 1978 van Chick A'dam.

Q-119 Bisex echtp. z.k.m. man/vrw./paar v. trio of p.r. Wij zijn zr. geil en overal voor in. Br.m.f. o.e.r. Omg. Noord Nederl. (zie f.)

Q-122 Man, 35 jr. z.k.m. stel of echtp. tot plm. 40 jr. v. vr.sch. en sex. Bisex oke, gn. s.m. en poepspel. Vrw. of man alleen ook welkom.Hyg. en discr. gew. en geb. Omg. NH. Voor gd. kont. is afst. gn. probl. Kn. ontv. en verpl. Uitv. br. m.f.o.e.r. alt. antw. Snel antw. gew., doe dan tel.nr. erbij. Alleen ser. reakties.

Q-120 Belgie. J.man 34 jr., 1.95m, sl. zkt. een lieve vrw./msje tot 40jr. v. een erot. rel. Ik hou v. lekker lang vrijen. Echtp./stel v. trio ook welkom. Ik kn. ontv. en verpl. 100% discr. en hyg. gevr. en geb. Deze adv. is 100% eerl. Br. lfst.m.f. antw.z. en/of tel.nr. alt. antw. F. o.e.r. Ook Nederl. reakties welkom. (zie f.)

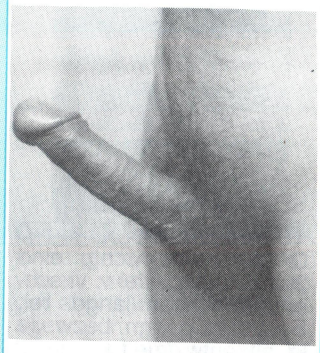

Q-121 Geil stel zkt. geil stel tot 55 jr., zijn zelf 40+. Gn. p.r. of bisex toestanden, wel elkaar zien neuken of masturb. Ook in auto of bos. Alles m.f. kr. antw., 100% eerl. en discr. Omg.Zwolle/Emmeloord/Dronten/Kampen. (zie f's)

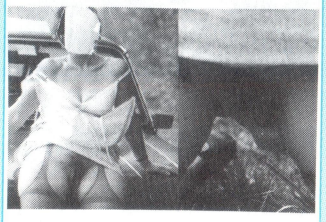

Q-124 A'dam. Kn. j.man 21 jr. zkt. kn. geile j. vrw. 18-35 jr. v. hete erot. sex. Moet voor veel in zijn en sexy ling. dragen. Br.m.o.z.f. en tel.nr. alt. antw.

BEL NU DE CHICK HOT LINE
06-320.321.61
50 ct. per min.

Q-123 J. kn. paar 27 jr. zijn op zk. naar hun droom, wij zkn. een bisexmeid/vrw. tot 45 jr. nivo gew., hdn. v. geile sexling., hoge hakken,vibrators, open haard en gde wijn. Uitsl. br. v. vrw. ret., m.f., hft. nt. nkt. Wachten m. spanning op reaktie. Lieve groetjes en kusjes van ons. Kom dames, dit is een ser. droom. Limb. (zie f.)

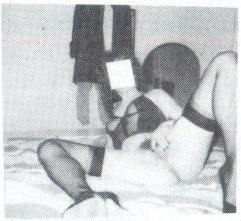

Q-125 Drente. Echtp. eind 30 zkt. echtp./stel v. vr.sch. en p.r. v. een langd. rel. Eerste av. p.r. gn. bezw. Je kr. alt. antw. (zie f.)

Q-127 Aantr. stel 22/25 jr., zij bisex hdn. v. ling, foto, gez.heid z.k.m. ander paar of j. vrw. tot plm. 35 jr. v. vr.sch. en intieme rel. Voor ons 1e keer. Kn. ontv. en verpl. Wonen in R'dam. (zie f.)

Q-126 Man, 31 jr. z.k.m. vrw.en/echtp. die gr. gefilmd willen worden. Enige kosten, helft van mijn reiskosten. S.v.p. reageren m. tel.nr. Dit is nt. commercieel. ZH.

Q-128 Aantr. bisex jongen 28 jr. zkt. v. eerste plaats vr.sch. en 2e plaats spannende sex zoals soft s.m., anaal, foto, ling., lekker likken en pijpen enz. Ik. paar of strenge dame in omg. Randstad. Natuurlijk safe. Hyg./discr. Kn. ontv./verpl. Ben beetje onderd.,wacht m. spanning op jullie of jouw reaktie. Schr. he? (zie f.)

Q-129 Geil stel 28/29 jr. zkt. man tot 40 jr. v. geile avondjes. Bij ons is een boel mog. Schr. ons eens een geile br., lfst.m. (pas)f. en tel.nr. Alleen safe-sex. Omg. Steenwijk/Zwolle. (zie f.)

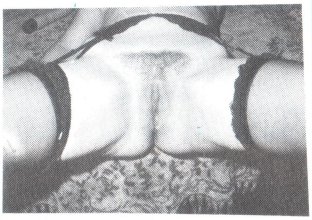

Q-130 J.man, 40 jr. zkt. kont.m. zw. behaarde vrw.en tot 50 jr. v.corr. en/of sex. Ook v. behaarde bisex vr.din v. 35 jr. Omg. A'dam.

Q-132 J.man, 29 jr. zkt. vrw. of stel v. een lke safe sexrel. Discr./hyg. verz. Omg. Midden Nederl. Afst. gn. bezw. Eerl. antw.

Q-133 Omg. Dinxperlo. J. echtp. zkt. dito v. p.r. in 1 kamer. Kn. gd.ontv. maar nt. verpl. Discr. en hyg. verpl. Reakties m.f. en tel.nr. abs. antw. F. abs. ret. Gn. p.b. nrs. (zie f.)

Q-134 J.man, 40 jr. zkt. stel of vrw. om lekker te verwennen. Omg. Eindhoven. Schr. me.

Q-135 Echtp. 35 en 37 jr. z.k.m. j.m. of bisex vrw. v. vr.sch. en sex, om vrw. te verwennen. Gn. eendagsvl. Br.m.f. alt. antw. en tel.nr. Dit is ser. Gr. omg. A'dam. (zie f.)

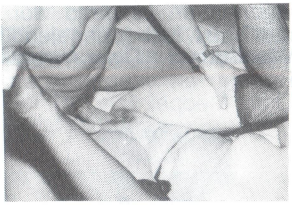

Q-137 Echtp. midden 30 zkn. dito paar v. gez. av. m. als onderdeel p.r.Wij hdn. v. ling. Br.m.f. o.e.r. Omg. Uden, Oost Brab. (zie f.)

Q-136 Nederl. en omg. (vooral rond Tilburg). Twee lke eerl., vl., gd. uitz. jongens van 16 en 25 jr. zkn. twee of een of meerdere aard. msjes tot plm. 25 jr. v. een of meer toffe av. Wij wachten vol verwachting op jouw br. m. (pas)f. en dan maken we een afspraak. Doei.(zie f.)

Q-138 J.man 30 jr., onderd., mooi sl. lijf wil langd. beplast en als dienstmeid gebr. worden door dame of echtp. Lft. onbel. NH.

Q-139 Echtp. midd. 30 zkt. idem v. gez. en int. rel. z. p.r. Wij hdn.v. sexkled., nkt. lopen, film kijken en wederz. masturb. Reaktie gr.m.f. en/of tel.nr. Discr. verz. en verw. Omg. Den Bosch, Waalwijk.(zie f.)

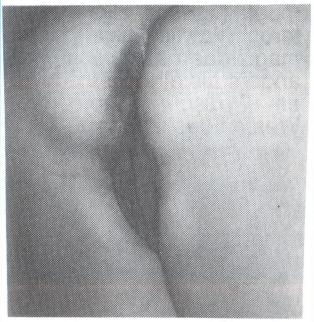

Q-140 Ik, jongen v. 20 jr., zk. een lf. geil msje tot plm. 30 jr. v.sex, ik hou v. likken en ben v. alles in, behalve s.m., uiterl. is nt. belangr. als je maar lf. bent, rolstoel gn. bezw. Iedereen kr. antw. Kusje uit NH.

Q-141 Lk., sl. stel 43-24 jr. z.k.m. stel v. gez. en intieme av. m. p.r. in 1 of aparte kamers en tevens trio, waarv. vr.sch. op de 1e plaats. Wij hdn. v. gez. av., sexy ling. Kn. ontv. en verpl. Hyg./discr. geb. Br.m.f. en tel.nr. o.e.r. Wij wonen in de stad Gron.(zie f's)

Q-142 R'dam. Sl. j.man 30 jr. z.k.m. geile sl. vrw. 24-28 jr. v. softsex en evt. vaste rel. Hou je v. ling. en heb je weinig taboes, schr. dan snel. Br.m.f. alt. antw.

Q-143 Welke bisex vrw. plm. 24 jr. wil mijn fantasie waarmaken en samen m. mijn man een heerl. trio vorm en ? Wij zijn een kn. echtp. Ik bisex, 22 jr., hij 38 jr. Wie durft? Omg. Den Haag. Br.m.f.o.e.r. alt. antw.(zie f.)

06-320.330-63

Q-144 Nt. onkn. j.man 26 jr. zkt. ongeb. j. vrw. v. 20-35 jr. v. sexrel. Br.m.f. en antw.z. alt. antw. Omg. Flevopolder.

Q-145 Aantr. stel 38-47 jr. zkt. kn. beschaafd msje v. 1 of meer keren. Je vriend mag meekomen. Wel safesex., mag bisex zijn. Wij zkn. gn. vaste verkering. Br.m.f. o.e.r. Alt. antw. Wijk bij Duurstede (zie f.)

Q-146 Lk. geil net msje 21 jr. zkt. geile vr.din v. trio m. vriend, verl. jij naar een geil avontuur, net als ik, reageer dan snel. Gr. m.f. en tel.nr. Dit is een ser. adv. Ik wacht op je. Hyg. en eerlijkh. vereist. Kusjes. A'dam.

Q-147 Wij, kn. stel 29/29 zkt. ander stel v. p.r. en sex. Voor ons 1e keer of een lk. sexclubje ook welkom. Br.m.f. ret. N.Br. (zie f.)

Q-148 Twee avontuurlijke j.mannen 23-25 jr., nt. onbemiddeld, zkn.erot. kont. m. Ike msjes, gedetineerd gn. bezw. Dan kunnen wij misschien in al jouw wensen voorzien. Br. lfst. m.f. Omg. A'dam. 100%antw.

Q-149 Noord. en midden v.h. land. Kn. stel 39/41 jr., zr. gd. nivo zkt. dito v. gez. vr.sch., langd. z. voll. p.r. Hdn. v. mini zonder slipje,hoge hakken, erot. ling., foto, video. Voor ons 1e keer. Br. m.f. en tel.nr. besl. antw. (zie f.)

Q-150 J.man 26 jr. zkt. eerl. j.m. of j. vrw. om voor het eerst verwend te worden. Br.m.f. alt. antw. Omg. Zeeland.

Q-151 Wij zkn. mensen die lang m. ons f's willen ruilen en corr., welregel m. Hdn. nt. v. harde s.m. Onze post ontv. wij via postbus. Sl.s.v.p. antw.z. in, 100% discr. Wij wonen in Leeuwarden. (zie f.)

Q-152 Man 35 jr. zkt. kont.m. vrw.en v. 16 tot 50 jr. die hun zakgeld willen aanvullen. Gevr. en geb. 100% hyg. en discr. Het lfst. mollig en gr. borsten. Kleur en uiterl. onbel. Utrecht.

Q-153 J. stel, zij 28, hij 33 en bisex zkn. dito stel v. vr.sch. en p.r. Wij hdn. v. mooie ling. en stellen nivo en hyg. erg op prijs.Lf-t./huidskl. onbel. Alle br.m.f. en evt. tel.nr. w. beantw. ZH./Utr.(zie f's)

Q-154 A'dam. Sl. jongen 26 jr., jongensachtig, nt. onkn. zkt. gez.(bisex) echtp. of stel v. ongedw. sexav. Ook in voor foto/video. Br.m.f. en tel.nr. kr. voorrang. 100% eerl. Discr./hyg. gevr./geb. Kn.nt. ontv./ wel verpl. Afst. gn. bezw.

Q-155 Geile j.man 30 jr. zkt. Ike vrw. tot 35 jr. v. vr.sch. en sex inruil v. ling. Kn. ontv. en verpl. Omg. Randstad. Paar ook welkom.Br.m.f. (mag nkt.) (zie f.)

Q-156 Welke vrw. (18-30 jr.) wil verwend worden door j.man 26 jr? Ben voor alles in. (gn. s.m.) Gn. fin. bed. Nivo en hyg. gew. en gevr.Br. m.f. en zegel alt. antw. Ov.

Q-157 Geile hete bisex stoeipoes is haar speeltje kwijt. Ik zk. nu eenlf. bi-sex/lesb. kutje om te likken en te spelen. Samen naar de 7e hemel tongen. Kom je? Ik betaal al je reiskosten, volgende keer kom ik-dan naar jou toe. Ik woon mooi en kan geheel vrij ontv. Alvast heet kusje. Zd.-Limb. (zie f.)

Q-158 Eindhoven. Ik ben man van 27 jr., 100% hyg. en wil vrw.en tussen 20-40 jr. wel verwennen. P.S. kn. nt. ontv. Br.m.f. en tel.nr. alt. antw. en alles discr.

Q-159 Echtp. volsl. 40+ zkt. dito v. echte vr.sch. en erot. av. Wij hdn. v. een drankje, hapje en ling., sex m. z'n vieren. Man alleen ook welkom voor trio, man moet kl. gesch. zijn. en hetero. Vrw.tje tikje bisex mag, daarnaast ook wat anders als alleen sex. Hyg. en discr. gevr./geb. Westen des lands. (zie f.)

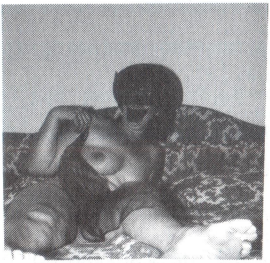

Q-160 Sl. ongeh. j.man 37 jr. gester. zkt. Ike vr.din lft. en huidskl. onbel. Kn. ontv. en verpl. Alleen ser. reakties. Hyg. zr. belangr. Midden v.h. land.

Q-161 Stel, zij volsl., 35 jr., hij sl. 40 jr. zkn. vrw. v. trio of paar v. p.r., met veel sex. Dik of dun, lft. is nt. belangr. P.r. in aparte kamers. We zijn erg geil. Zd.-Nederl. en Nrd. België. (zie f.)

Q-162 J.man zkt. dames die eens lekker verwend willen worden, voor al uw wensen. Kn. ontv. en verpl. Omg. Zeeuws Vlaanderen.

Q-163 J. paar zkt. msje of j. vrw. v. sex in ruil hiervoor willen wijje enkele honderden guldens betalen. Afst. gn. bezw. Br.m.f. o.e.r. Omg. Groningen (zie f.)

Q-164 Welke vrw. 25-50 jr. heeft zin om av. door te brengen en nacht m. Ike rom. jongen van 16 jr.? Voor mij 1e keer. 100% eerl. Kn. verpl. nt. ontv. Br.m.f. alt. antw. Omg. NH.

Q-165 Verl. j.man 22 jr. zkt. vrw. tot 50 jr. die mij les kan geven in de liefde. Kn. ontv. en verpl. 100% hyg./discr. Br. gr.m.f. alt. antw. en f. ret. Omg. R'dam.

Q-166 Zijn er nou gn. twee msjes/vrw.en onder de Chick lezers, lfst. gesch. en sl. (nt. noodz.) die j.man 28 jr. gd. geb. een les in triosex willen geven? Desnoods tegen verg. Hyg. en discr. gew. en geb. Br.m.f. en tel.nr. alt. antw. ZH.

Q-167 Symp., aantr. echtp. 42/38 jr. m. knd., bourgond. types, gd. nivo, beiden licht bisex z.k.m. dito paar v. vr.sch. en romant. erot. sexav. in 1 kamer. Wij kn. nt. ontv. Discr./hyg. vanzelfspr. Br.m.nkt.f. en tel.nr. o.e.r. NH. (zie f.)

Q-169 Ouder echtp. wil de baas spelen over die slaaf welke van het hele s.m. gebeuren hdt. Hij die van onderen kaal is gaat voor. Wij kn.ontv. Travestiet kan evt. meedoen, moet wel bisex zijn. Postz. meesturen, anders gn. antw. Omg. m/z Holland. (zie f.)

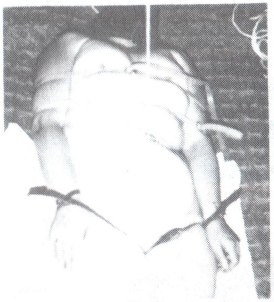

Q-170 Jongen zkt. msje v.a. 16 jr. of vr.dinnen om samen m. mij plezier te maken op gewaagde plekjes. Br.m.f. alt. antw. A'dam.

Q-168 Man, 47 jr. zkt. vaste vr.din om samen v.d. sex te genieten. Ik ben gester. Discr. verz. midden v.h. land. (zie f.)

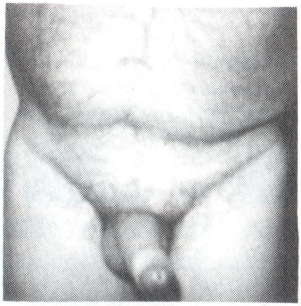

Q-171 Welke Ike j. vrw. wil ons de bisex liefde leren? Wij zijn een kn. mod. echtp., we zouden het te gek vinden om een Ike vr.din te hebben voor een fijne rel. Br.m.f. o.e.r. ZH. (zie f.)

Q-172 J.man, 32 jr. zkt. in de omg. v. R'dam, msjes of vrw.en van 16 tot ?, m. onbehaard of geschoren kutje, voor lekker lang likken,zuigen, neuken mag maar hoeft nt. Dit alles in de buitenlucht of in huizen die in aanbouw zijn. Moeder m. dochter is ook welkom, of tweemsjes van plm. 16 jr. Ik vraag natuurlijk 100% discr., maar ook geb. Ik vraag gn. geld maar wel br.m.f. en tel.nr. v. snel antw.

Q-173 Volsl. vrw. 40 j. jr., bisex zkt. lieve bisex vr.din voor fijn kont. Mannen nt. reageren, gn. antw. Omg. Arnhem. Br.m.f.o.e.r. (zief.)

06-320.330 63

Q-174 Waar vinden wij dat echtp. tot 42 jr. v. zwoele sexy av. m. p.r. in uitd. sexy kled. en naaldhakken? Wijde omg. Brab.-Gld.-Limb. Alt.antw. (zie f.)

Q-175 R'dam. Marcel (23) z.k.m. (dikke) vrw. v. tedere/bizarre sex. Lft. onbel. Alles mag, niets moet. Br.m. zegel alt. antw. Ik kn. je ontv. in 'heus' hemelbed. Geile groetjes!

Q-178 Sportman (22) zkt. dame(s) lfst. donker of aziatisch. Alles is mogelijk, kan verpl. Br.m.o.z.f.alt. antw. Omg. N.H.

Q-179 Hoi. Ik ben een leuke knul van 27 jr. MBO nivo, lang, slank, sportief type, nog maagd, z.k.m. een meisje/vrouw om sexervaring op te doen. Afst. gn. bezw.

Q-176 Lk.vl. stel 27/29 jr. met 1 kind zkt. nog steeds dito stel vr. vr.sch. en P.R. in 1 kamer. Vr. bi. gn. probl., moet Ik. en eerlijk zijn. Geen eendags.vlinders, deze hebben voldoende gereageerd bij ons gn. kans. Alle br.m.f. eerlijk retour met leuk briefje. Wij kunnen ontv. en verpl. Liefst omg. N.H. Amsterdam, ook gn. postbus nr. welkom. Kusjes.

Q-177 Vl. stel gezocht door Ik. echtp. zij mag bisex zijn. Geen voll.P.R. verder veel mog. Br.l.m.f. Omg. H'lem A'dam. (zie foto).

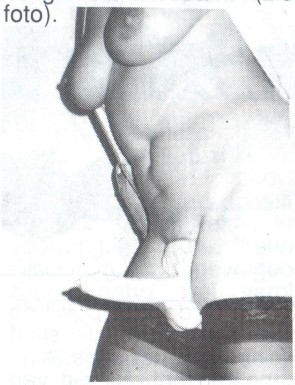

Q-180 Groningen. Heet echtpaar man bi. zoekt jonge knul zonder ervaring om eens heerlijk te spuiten. Schrijf ons een hete brief plus foto en zegel en je krijgt gauw bericht terug. Doen hoor!! (zie foto)

Q-181 Jongen van 18 jaar wil erv. opdoen met vrouwen tot 25 jaar.Omgeving Arnhem. Graag reaktie met foto kan niet ontv. Altijd reactie terug.

Q-182 J. ongeb. man 28 jr. nt. onkn. zkt. meisje, vrouw of lesb. stel voor safe sex. Kom gr. naar jullie toe. Br. lfst. m. foto. Omg. Z.Limb.

Q-183 Wij, 4 koppels in de lft. v. 30/40 jr. vormen een vlot niet comm. clubje. 1 x per mnd. motto alles mag, niets moet. Safe hyg. beetje nivo z.k.m. aardige koppels vr. uitbreiding. Gn. eendagsvl. Alle reacties met foto en zegel direct antw. M. en Z. v.h. land. (zie foto).

Q-184 Wedden dat er in de omg. N.Br. een leuke vr. tot plm. 45 jr. is die een onerv. geile j.man 24 jr. de zo nodige erv. wil laten opdoen, kan ontv. en verpl. Kom en reag. Discr. verz. Br.kr. alt.antw.

Q-185 Wij (2 geile jongens van 21 jr.) zoeken 1 (meer kan ook) vrouw vanaf 18 36 jr. om gezellig te stappen, te neuken en te reizen en misschien voor een relatie.

COMMERCIELE ADVERTENTIES

Chick

Meisjes/vrouwen gez. voor raamwerk in Amsterdam. Hoge verdiensten. Schrijf brief + foto + adres (+ tel.nr.) naar: Postbus 23567 1100 EB Amsterdam

Q-202 Knappe geh. vrouw, 33 jr. is erg geil. Wil daarom enkele knappe heren ontvangen, tegen redelijke vergoeding. Br.m.f. en zegel alt. antw. Gld.

Q-201 Leuk stel, zij 18 jr. wil mannen verwennen, alles safe. Amateurhoertje, dito meisje, stel gevraagd om dit te doen. Kom mannen/ jongens, kleine verg. is op de plaats. Iedereen antw. N.Br. (zie foto)

Q-203 Leuk meisje 19 jr. poseert voor jou, evt. ook safesex of show met mijn vriend. Schrijf je ideeën of suggesties, m. f. en antw.z. en je kr. alt. antw. (zie foto)

Q-204 Fotografen opgelet, u ziet wat ik durf te tonen voor uw camera. Ik poseer van topless tot porno bij mij thuis of in een motel. Wilt u meer weten? Mijn gezicht zien? Stuur dan FL 25,-- voor 3 foto's en mijn corr.adres, voor de liefh. van lesb. f's, poseer ik evt. m. mijn bl. vr.din van 22 jr. Ik ben zelf 23 jr., evt. andere mogelijkh. kunnen we later bespreken. (zie foto)

Q-208 Jongedame met zeer zware borsten zoekt opwindende bijverdienste. Graag wil ik je eerst kleuren f's (form. 10x15) toezenden. Ik ben niet professioneel, zie er goed uit en draag op de f's zr. hoge hakken, zwarte naadkousen en een geil jarretelgordeltje. De vergoeding voor 6 f's is *f*25,- of voor 10 f's *f*40,-. Alleen reakties die ser. gemeend zijn en van mannen die echt van zr. gr. borsten houden.

Q-206 Jong meisje, 17 jr., sl. en blond poseert v. foto en video, tegen fin.verg. Alles mog. Nederl. & Belgie. Stuur uitgebr. br. met wensen. Discr.verz. ELLEN. (zie foto)

Q-207 Jong meisje biedt haar zeer intieme foto's aan. Discretie is voor mij belangr. Ik zit nog op school en hoop op een prettige bijverdienste. Ook slipjes!!!! (zie foto)

Q-205 Slanke lange benen, borsten stevig mooi en rond, een rose vagina, nat, klinkt dat niet aantrekkelijk? Daar kunt u persoonlijk van genieten, ik geef nl. liveshows en wil ook graag geil poseren en evt. extra aandacht voor de fotograaf, die zijn penis niet langer slap wil/kan houden. Stuur mij *f*25,- voor foto/info of *f*50,--voor video/info m. 15 min. geil kijkplezier op VHS. Andere systemen *f*100,-- maar dan een 30 min. tape. (zie foto)

Q-200 Jong geil meisje biedt tegen vergoeding haar gedragen slipjes en andere geile dingen aan. Schrijf je wensen met antw. zegel. Discr. verz.

Diskreet ontwikkelen van uw privé-foto's, ruim 25 jaar ervaring.
Vraag brochure no. C.
FOTOCENTER
Postbus 56, 3620 AB Breukelen.

BEL NU
DE CHICK HOT LINE
06-320.321.61
50 ct. per min.

satisfaction postorder "The American Way"

Wij leveren u diskreet en snel Protheses * Vibrators * Condooms * Video* Bladen * Spaanse Vlieg en diverse cremes

********* **ONZE SPECIALITEIT** *********
ALLE LINGERIE EN LEDER PRODUKTEN

Van ons zeer komplete assortiment kunt u een verzamelpakket folders bestellen met meer dan 150 KLEURENFOTO'S en 100 artikelen.

Stuur *f* 25,- kontant/per cheque met uw naam en adres of stort op giro 4872850 of Rabo 17.04.09.015 o.v.v. Folders en u krijgt het informatiepakket zo snel mogelijk thuisgestuurd.

PROTEX - SATISFACTION
Postbus 800,
5340 AV Oss

U krijgt het informatiepakket zo snel mogelijk, in blanco verpakking thuisgestuurd.

Het OUDSTE en GROOTSTE van GELDERLAND, bekend door DISCRETIE en GROTE KEUZE.

Bemiddelingsbureau **VENUS *INTERSERVICE.***
Wij hebben ingeschreven: DISCRETE, GESELECTEERDE DAMES en ECHTPAREN, die u op aangename wijze willen ontvangen en VERWENNEN: OOK VOOR S/M LIEFHEBBERS:

U maakt uw keuze d.m.v. een GOED VERZORGD FOTOBOEK, waarin duidelijke foto's en beschrijvingen.

TEVENS KUNNEN WIJ NOG DAMES en ECHTPAREN INSCHRIJVEN. GOEDE VERDIENSTEN NIET UITGESLOTEN. OOK GAARNE INSCHRIJVINGEN UIT BELGIE en DUITSLAND . * * * * * * * * *

ZUTPHEN: 05750-13686 * TILBURG: 013-700251
NIJMEGEN: 080-784872 * VEGHEL-N.BR.: 04130-43629
HOOGVLIET/RTD: 010-4722900

KONTAKT-GIDS: 1200 RELAX KONTAKTEN, UIT NEDERLAND, BELGIE en DUITSLAND, ALLEEN TE BESTELLEN door overmaking van *f* 19,90 op POSTGIRO 3796620 t.n.v. "VENUS" Postbus 361 6500 AJ NIJMEGEN-HOLLAND. Verschijnt 4 x per jaar.
TEVENS CORRESPONDENTIE ADRES: INL. 080-784872

O-205 Bl. nymphomane biedt aan: geil ingesproken bandjes, gedragen slips + kousen of een geil tel. gesprek. Olmare Escort 01804-18070

STUDIO CORRY

Drie lieve meisjes + meesteres en slavin ontvangen discreet privé in luxe spiegelkamers 2 pers. whirlpool en goede S/M ruimtes.
Ma. t/m vrij. 11.00 - 23.00 uur en za. 11.00 - 18.00 uur. 030-961259, Hub. Pootstr. 2, zijstr. Croeselaan, 1 minuut van Jaarbeurs Utrecht.

LOVE **OPEN SEX** **LOVE**

8 SEXY MEISJES
ontvangen u geheel naakt voor echt onbeperkt relaxen

f200,- all in, inclusief hapjes, drankjes, sauna, video, bubbelbad en bar.

OOK UW ADRES VOOR PRIVÉRELAXEN.

Gastvrouw gevraagd.
f 1000,- vast loon per week.

Geopend ma. t/m vr.
van 12.00 tot 24.00 uur.
Kom naar de Balthasar Florisstraat 37-h, Amsterdam.
bel voor info 020-762176

BETER NAAKT DAN NAMAAK

De bekende **fotograaf Michel Szulc Kryzanowski**, met exposities en publikaties in binnen- en buitenland, gaat een fotoreportage maken over de verschillende manieren waarop mensen hun seksualiteit beleven. Hij **zoekt** daarvoor **mannen en vrouwen die vinden dat ze op een bijzondere manier sex hebben**. Alleen, met elkaar of met meerderen. Op ongewone plaatsen of met niet alledaagse voorwerpen. Met speciale kleding of in exclusieve ruimtes. De fotograaf Michel Szulc Kryzanowski wil daarbij aanwezig zijn en **met respect en zorgvuldigheid foto's maken**. Belangrijk te weten is dat discretie absoluut wordt gegarandeerd. Met behulp van maskers wordt niemand herkenbaar gefotografeerd. **U blijft anoniem**.

Lijkt het u spannend om **tijdens uw seksspel onherkenbaar gefotografeerd te worden** en vindt u dat u op een bijzondere manier sex heeft dan verzoek ik u te reageren. U schrijft mij een briefje met in 't kort een beschrijving van uw seksuele activiteiten en uw telefoonnummer. Na korte tijd zal ik contact met u opnemen om nader met elkaar kennis te maken en tot een afspraak te komen. De foto's zullen op een door u gekozen lokatie gemaakt worden.
Na de fotosessie overleg ik u de foto's waar u een keuze uit kunt maken. **U krijgt de afdrukken gratis. De beste foto's wil ik gebruiken voor een publikatie in het weekblad Panorama.**

Stuur uw brief naar Panorama,
Postbus 1, 2000 MA Haarlem, t.a.v. Michel Szulc Kryzanowski.

HOLLAND PIERCING CLINIC

'Piercing' het mooiste sieraad voor uw lichaam
(zie foto)

INFO: H.P.C.,
Postbus 52,
2150 AD Nieuw Vennep
tel. nr. 02526-87878

Ontwikkelen en afdrukken van al uw fotowerk tegen normale prijzen.

PHOTOPHONE
Antwoordnummer 1086,
1007 EG Amsterdam.
Bij ontwikkelen en afdrukken gratis 13 x 18 vergroting naar keuze.

Sado

MAANDBLAD VOOR ALGOLAGNIE

- sado-masochisme -
voor 'n proefnummer
ƒ 5,- naar postbus 87, DRUTEN

Als u kontakt met ruimdenkende mensen zoekt bel

VRIENDEN VOOR VRIENDEN!

Wij bemiddelen sinds jaren,
100% discreet.
Elk soort van relatie.
Bel: 04750-26215
Of tel.: 06-52980319

SEXY MEISJES GEVRAAGD

Sexy meisjes vanaf 18 jr. gevr. voor A'dam, Utrecht en Winschoten.
Clubs, escort, thuisontvangst in Nederland.
Ervaring niet vereist.
Tel. 020-231584 vanaf 12 uur.

FAX ONS !!!!!!!!!!!!!!!
FAX 020 - 799931
FAX KONTAKT

ANETTE
SEX RELAX LINE 06-320-320-06
BETTY * Gratis foto's
DE ZEVENDE HEMEL 06-320-320-07
ANETTE * Surprise pakket * Posters
SEX-NON STOP 06-320-320-08
AMANDA * 200 Verhalen per dag
50 ct./min

LIVE!!!
SEX - RELAX -BOX
06 - 320.324.06
50ct p.min.

STARCLUB POSTORDERS

Pornobladen – meer dan 200 verschillende Hygiënische art. zoals kunstpenissen, vibrators, poppen enz.

Videofilms verkrijgbaar op VHS
Iedere maand de nieuwste films.
Nederlands ondertiteld en Engels.

Nu ook bij Starclub verkrijgbaar.
De sensatie in Duitsland, iedere 3 maanden nieuw HAPPY VIDEO PRIVAT 90 min. pure privé opnames 100% kwaliteit 100% echt privé/Duits gesproken.

Ook zijn de films, besproken in Chicks Filmrubriek bij ons uit voorraad leverbaar op VHS-

Voor uitgebreide informatie maak *f* 5,– over op giro 3666439 t.n.v.
Starclub Postorders, Postbus 1682
1000 BR Amsterdam Holland.

U ontvangt zo snel mogelijk uw informatie in blanko envelop.

DE EERSTE

DE GROOTSTE

DE NATIONALE LIVE-SEXLIJN

Tel: 013-321395

Telefoonsex op krediet.
Tevens kunt U bij ons, 100% anoniem, zelf het meisje bellen.
Wij zijn de eerste en dus de oudste sexlijn van Nederland en derhalve beschikken wij over het grootste aantal topdames hier te lande
Onze service is van hoog niveau en zeer discreet.
7 dagen en nachten per week zijn wij geopend.
voor een gesprek of voor info:
Bel: 013-321395
Tevens Gay-Line.
OOK VOOR BELGIE
Creditcards accepted!

Doet u ook mee.....?

PORNO VIDEO-FILMS RUILEN!

Dat is lekker goedkoop en u komt films te zien, waarvan u nimmer had durven dromen.

Vlug informatie aanvragen.
Zonder kosten.

Schrijf naar:

ZIKAGO POSTORDERS

Postbus 30156
6803 AD Arnhem

Bizarre Design

Rijgkorsetten

Rijgkorsetten

RIJGKORSETTEN DIE EROP GEMAAKT ZIJN OM HET LICHAAM TE VORMEN EN DE TAILLE TE ACCENTUEREN.
VELE MODELLEN EN VELE MATERIALEN, ZO ALS :
LEER, LAK, SATIJN, VELOURS, ENZ.
DE KATALOGUS WORDT U TOEGESTUURD VOOR FL 7,50.

MARNIXSTRAAT 394 A
1017 PL AMSTERDAM

TEL. 020-276844
GIRO NR. 5859536

WANDA-PHONE

!!!WANDA!!!

06-320.320.30

!LIVE!

06.320.323.30

50 ct. p. min.

Postbus 1452, 5004 BL Tilburg

INFOTEL SERVICE

* Produktiemaatschappij zoekt (echt)paren en vr. modellen voor videofilmserie "Nederlandse echtparen."
* Echtpaar en vriendin verkopen hun privé videofilm (VHS 60 min)
* Young Dutch couple for a private live show
* Echtp. (36) zkm. jong, geil, sexy (echt)paar voor p.r. en fotografie.
* Jongeman (29, slank, zw. gesch.) zkm. stel voor trio relatie

INFOTEL

TEL. 079-513193

PAUL WEST VIDEO

INGE PRIVAT VIDEO

****

Duitse privat VIDEOS

In alle systemen.

Schrijf voor info natuurlijk **GRATIS**

AAN;
INGE
POSTFACH 400232
D6238 HOFHEIM 4

Telefoon
0949.6122.2304

DIRECT Style

SEX-POSTORDER & ADVIESCENTRUM

Volgens geheel nieuwe stijl

FOLDERPAKKET:

Condooms - Protheses - Vibrators - Leder - Video - Bladen -Crèmes e.a. - Textiel + verrassings-artikel

Stuur f. 25,- kontant/per cheque met uw naam en adres of stort het op giro nr. 2630428 of op de Rabobank nr. 108902188 met vermelding van nr. C 87 en U ontvangt per omgaande onze uitgebreide informatie.

DIRECT STYLE BV
Winkel: Haagdijk 23
Postbus 1815, 4801 BV Breda
Tel.: 076-135418

BUURMAN-BUURVROUW

06 - 320.330.80

Gluren bij je hete buren. Een nummer om voor thuis te blijven.

DIANA DE KONING'S CALL UP CLUB

06 - 320.321.50

De wildste live-sex. Uit de mond van 's lands lekkerste pornoster.

JOSÉ & SANDER'S PARTNERRUILCLUB

06 - 320.325.51

Losbandige sex met José en Sander. Voor speelse paren het spannendste overspel.

S M - V A R I A

06 - 320.325.70

Kruip direkt naar de telefoon. Je Meesteres staat je al op te wachten.

SEX KONTAKT CLUB

06 - 320.321.05

Zo leer je de sex-partner van je dromen kennen, tot in de details. Bel en bestel.

EURO-SEX '92

06 - 320.325.53

De grenzeloze fantasieën van Desiré. De expert in Euro-gemeenschap.

PROFUN PRODUCTIONS POSTBUS 41300, 1009 EG AMSTERDAM

50 ct p.m.

BON
No. V/89
Stuur deze bon
bij uw aanvraag in

RIMBA

DE NIEUWE LINGERIE FOLDER 1989 IS UIT!!!

Vraag Uw sexboetiek om de RIMBA LINGERIE FOLDER, of stuur ons *f.* 10,– en U ontvangt onze folder met verkoopprijzen en adressen in Uw omgeving. Als U ons *f.* 25,– stuurt, ontvangt U de folder met een verrassingsartikel. Stuur Uw aanvraag met bovenstaande bon samen met kontant geld/eurocheque of betaal per giro 2828510 aan:

RIMBA b.v., POSTBUS 33, 4840 AA PRINSENBEEK

Volgende maand in Chick nr. 227

OPWINDEND!

ZE GAF ZICH OVER AAN EEN SEKSUELE UITPUTTINGS-SLAG!

(Bizar Verhaal)

CHICK REPORTAGE

EEN GEILE MASSAGE VOOR VIER GULDEN??

(Sex in Thailand Deel 4)

DE VOLGENDE CHICK VERSCHIJNT 24 JULI 1989

de mooiste tienermeisjes van nederland in:

NIEUW!

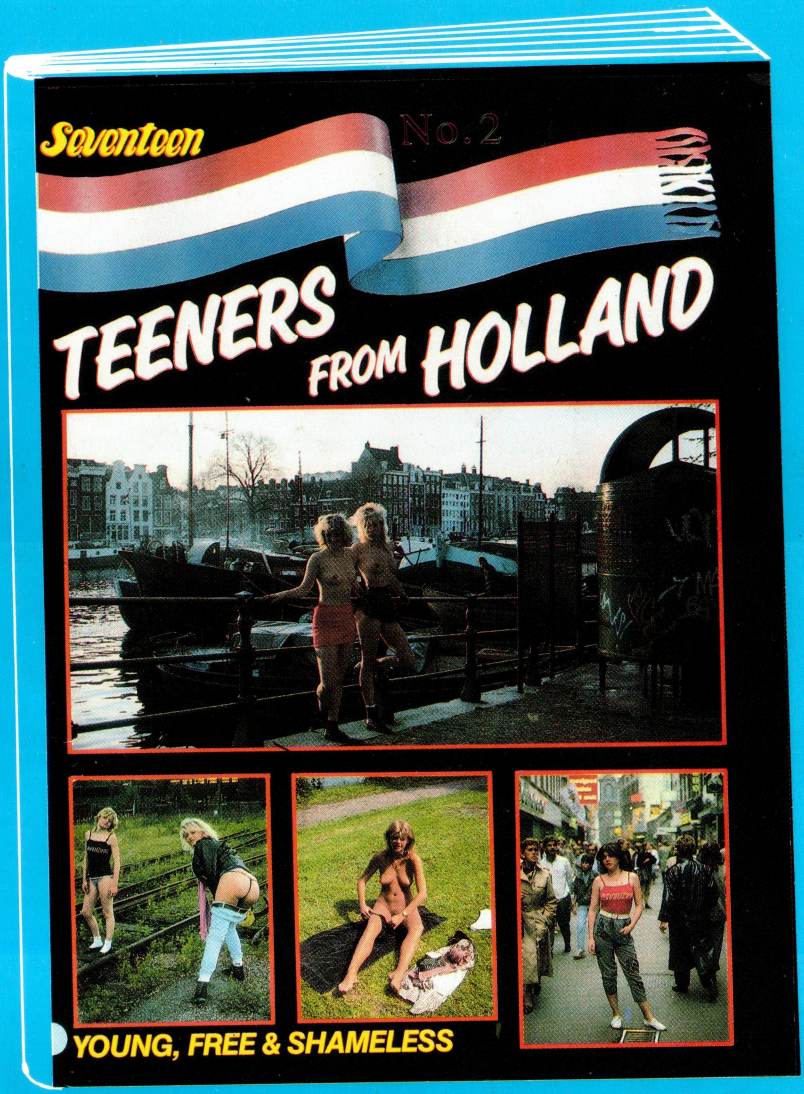

Teeners from Holland no. 2

• full color • groot formaat

overal verkrijgbaar!

fl. 13,95